



Acompanhe via internet em <https://stip-arespcj.1doc.com.br/atendimento/> usando o código:  
862.117.757.347.982.258

[Arespcj](#)

CC

09/04/2026 08:39

Município

[Ipeúna](#)

· 19 3576-9001

CNPJ 44.660.603/0001-95

Ciclo de Fiscalização\*: 1

## Relatório de Fiscalização

Fiscalização Programada

### RELATÓRIO DE FISCALIZAÇÃO TÉCNICA DOS SISTEMAS DE ÁGUA DO MUNICÍPIO DE IPEÚNA

PRESTADOR: SECRETARIA DE SANEAMENTO BÁSICO

Verificação de Não Conformidades

Americana, abril de 2026

## 1. IDENTIFICAÇÃO DO MUNICÍPIO E PRESTADOR

### 1.1 MUNICÍPIO

Prefeitura Municipal de Ipeúna  
Prefeito: Maria Luisa Zanoni Prata  
Endereço: Rua 1, nº 275, Centro  
Telefone: (19) 3537-9001  
E-mail: gabinete@ipeuna.sp.gov.br  
Lei Municipal de definição do ente regulador: nº 926/2010

### 1.2 PRESTADOR

Nome: Prefeitura Municipal de Ipeúna  
Responsável legal: Daniel José Piazza  
Endereço: Rua 1, nº 275, Centro  
Telefone: (19) 3576-9002  
E-mail: engenharia@ipeuna.sp.gov.br

## 2. EQUIPE TÉCNICA

### 2.1 ARES-PCJ

Filipe Pasqualini Perez – Analista de Regulação e Fiscalização

## 2.2 PRESTADOR

Daniel José Piazza - Secretário de Projetos e Obras, Serviços Públicos, Saneamento Básico e Meio Ambiente

## 3. FISCALIZAÇÃO

Em 02/04/2026, foram realizadas inspeções de campo nos subsistemas de água para verificação de Não Conformidades, conforme Resolução ARES-PCJ nº 48 de 28/02/2014.

Os formulários detalhados da fiscalização encontram-se nos links (em azul) nos ANEXOS.

**ATENÇÃO:** O prestador deve analisar os formulários de fiscalização e verificar os detalhes, fotos e comentários dos apontamentos realizados.

## 4. NÃO CONFORMIDADES

Nas inspeções realizadas foram identificadas não conformidades novas, nos termos da Resolução ARES-PCJ nº 48 de 28/02/2014.

A Tabela 1 abaixo resume as não conformidades novas identificadas. Para maiores detalhes e informações sobre cada apontamento, inclusive para entendimento e adequação das não conformidades pelo prestador, é necessário que sejam abertos e lidos cada formulário de fiscalização.

Tabela 1

Subsistema	Código NC	Descricao_NC	Prazo para solução
ELEVADO PORTAL DOS NOBRES	RES-6.1	A área não está devidamente cercada	Em até 180 dias
POÇO 7	CSB-2.14	Ausência de automonitoramento dos parâmetros de qualidade da água	Imediato
POÇO 2 - IPEÚNA	CSB-2.14	Ausência de automonitoramento dos parâmetros de qualidade da água	Imediato
POÇO 1	CSB-2.14	Ausência de automonitoramento dos parâmetros de qualidade da água	Imediato
POÇO 1	CSB-2.15	Ausência de cloração e/ou fluoretação	Imediato
EEAT PORTAL DOS NOBRES	EEA-4.3	Ausência de conjunto moto bomba reserva	Em até 180 dias
POÇO 7	CSB-2.2	Ausência de conjunto moto bomba reserva em estoque	Em até 180 dias

POÇO 2 - IPEÚNA	CSB-2.2	Ausência de conjunto moto bomba reserva em estoque	Em até 180 dias
POÇO 1	CSB-2.2	Ausência de conjunto moto bomba reserva em estoque	Em até 180 dias
POÇO 1	CSB-2.4	Ausência de identificação da área	Em até 180 dias
SEMIENTERRADO ETA PORTAL DOS NOBRES	RES-6.14	Ausência de manutenção, limpeza, conservação e segurança	Imediato
POÇO 7	CSB-2.17	Ausência de manutenção, limpeza, conservação e segurança	Imediato
POÇO 1	CSB-2.17	Ausência de manutenção, limpeza, conservação e segurança	Imediato
ELEVADO PORTAL DOS NOBRES	RES-6.14	Ausência de manutenção, limpeza, conservação e segurança	Imediato
POÇO 2 - IPEÚNA	CSB-2.9	Ausência de tubo de medição de nível	Em até 180 dias
REPRESA RIBEIRÃO PASSA CINCO	CSP-3.8	Captação de água sem outorga	Em até 180 dias
POÇO 7	CSB-2.11	Captação de água sem outorga	Em até 180 dias
SEMIENTERRADO ETA PORTAL DOS NOBRES	RES-6.9	Inexistência de telas de proteção contra entrada de insetos e pequenos animais nas tubulações de ventilação	Imediato
ETA PORTAL DOS NOBRES	ETA-5.6	Ausência de identificação da área	Em até 180 dias
ETA PORTAL DOS NOBRES	ETA-5.2	Ausência de tratamento e/ou destinação correta do lodo	Em até 180 dias

## ANEXOS - FORMULÁRIOS DE FISCALIZAÇÃO

### POÇOS

Novo Item Fiscalizado 14.539 - Poço 1 (Ipeúna)

**Poço 1**

POÇO 1

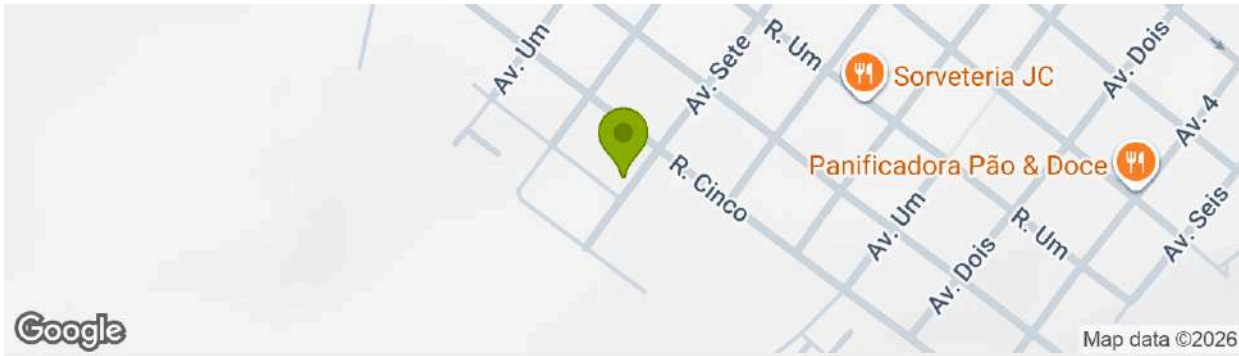

Endereço: Av. Sete, 530, Ipeúna - SP, 13537-000, Brasil. nº 530. . CEP: 13537-000 / Cidade: Ipeúna, São Paulo

**Dados técnicos de localização:** lat=-23.53951644897461, long=-47.412471771240234, accuracy=13.653

<b>Fiscalizado</b>	Poço 1 #193848759
<b>Data de início da fiscalização</b>	02/04/2026
<b>Data de término da fiscalização</b>	02/04/2026

#### Observações Gerais

#### Constatações (Fiscalização na Captação Subterrânea)

##### Fotos de CSB2.0



**Foto 1** - Vista geral do poço



**Foto 2** - Laje de proteção do poço



**Foto 3** - Macromedidor



**Foto 4** - Tubo de medição de nível



Foto 5 - Vista geral



Foto 6 - Armazenamento dos produtos químicos

[CSB2.4] Ausência de identificação da área

**Não Conforme**

[CSB2.4] Observações

Não há identificação que o local pertence ao sistema de abastecimento de água do município

[CSB2.15] Ausência de cloração e/ou fluoretação

**Não Conforme**

[CSB2.15] Observações

Tratamento estava sendo apenas com cloro (azul). A aplicação do flúor (vermelho) não estava ocorrendo, por falta de mangueira para aplicação.

Fotos de CSB2.15



Foto 1 - Aplicação de cloro (azul) e local em que seria aplicado o flúor (vermelho)

[CSB2.2] Ausência de conjunto moto bomba reserva em estoque

**Não Conforme**

[CSB2.2] Observações

Não foi comprovado a existência de bomba reserva

[CSB2.14] Ausência de automonitoramento dos parâmetros de qualidade da água

**Não Conforme**

[CSB2.14] Observações

Não foi encaminhado para a ARES-PCJ algum laudo que comprove o

automonitoramento dos parâmetros da qualidade da água.

[CSB2.17] Ausência de manutenção, limpeza, conservação e segurança

**Não Conforme**

[CSB2.17] Observações

Tampar o medidor de nível.

#### Fotos de CSB2.17



**Foto 1** - Medidor de nível sem tampa

Novo Item Fiscalizado 14.540 - POÇO 2 - IPEÚNA (Ipeúna)

### POÇO 2 - IPEÚNA

POÇO 2 - IPEÚNA

Checklist: [Fiscalização na Captação Subterrânea](#)

Sistema: [POÇO 2 - IPEÚNA](#)

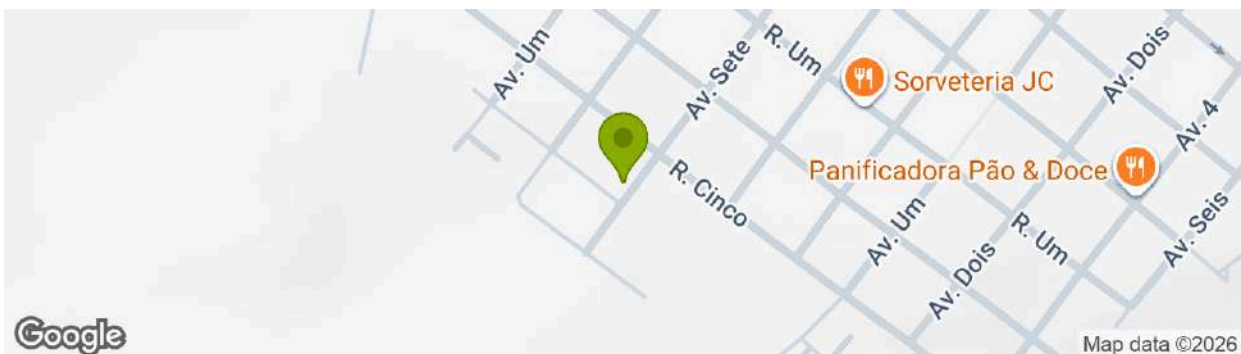

Endereço: Av. Sete, 530, Ipeúna - SP, 13537-000, Brasil. nº 530. . **CEP:** 13537-000 / **Cidade:** Ipeúna, São Paulo

**Fiscalizado** poço 2 #193849943

**Data de início da fiscalização** 02/04/2026

**Data de término da fiscalização** 02/04/2026

**Observações Gerais**

## Constatações (Fiscalização na Captação Subterrânea)

### Fotos de CSB2.0



**Foto 1** - Vista geral do poço



**Foto 2** - Vista geral do poço



**Foto 3** - Produtos químicos para tratamento



**Foto 4** - Tubulação de adução



**Foto 5** - Tomada de água bruta



**Foto 6** - Macromedidor



**Foto 7** - Foto geral dos produtos químicos

[CSB2.4] Ausência de identificação da área

N/A

[CSB2.4] Observações

Já apontado no poço 1, pois trata-se de uma área cercada exclusiva da Secretaria de Saneamento Básico

[CSB2.9] Ausência de tubo de medição de nível

**Não Conforme**

[CSB2.9] Observações

Instalar tubo de medição de nível

## Fotos de CSB2.9



Foto 1 - Ausência de tubo de medição de nível

[CSB2.2] Ausência de conjunto moto bomba reserva em estoque

Não Conforme

[CSB2.2] Observações

Não foi comprovado a existência de bomba reserva

[CSB2.14] Ausência de automonitoramento dos parâmetros de qualidade da água

Não Conforme

[CSB2.14] Observações

Não foi encaminhado para a ARES-PCJ algum laudo que comprove o automonitoramento dos parâmetros da qualidade da água.

## Novo Item Fiscalizado 14.543 - POÇO 7 (Ipeúna)

### POÇO 7

POÇO 7

Checklist: [Fiscalização na Captação Subterrânea](#)

Sistema: [POÇO 7](#)

Fiscalizado #193862779

Data de início da fiscalização 02/04/2026

Data de término da fiscalização 02/04/2026

### Observações Gerais

#### Constatações (Fiscalização na Captação Subterrânea)

[CSB2.0] Fotos gerais da fiscalização

N/A

## Fotos de CSB2.0

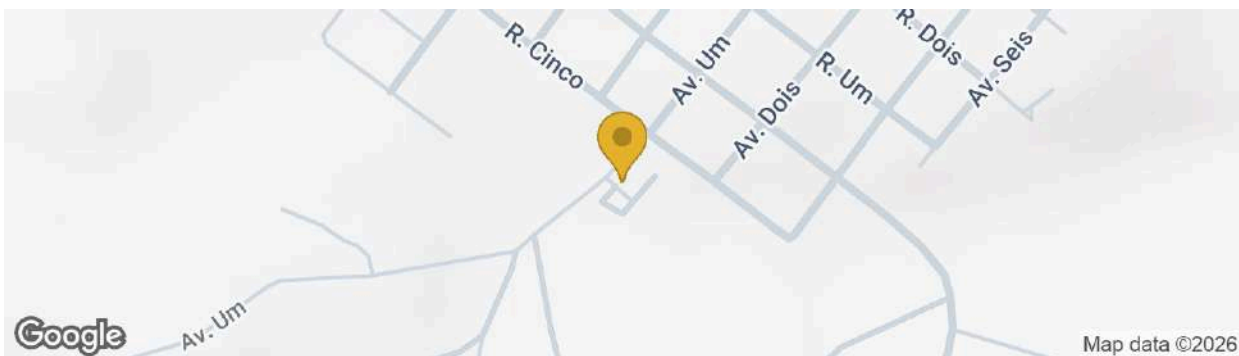

Endereço: Av. Um, 525, Ipeúna - SP, 13537-013, Brasil. nº 525. . **CEP:** 13537-013 / **Cidade:** Ipeúna, São Paulo

**Dados técnicos de localização:** lat=-22.4125546, long=-47.694692, accuracy=13.653



**Foto 1** - Vista geral do poço



**Foto 2** - Vista da tubulação de distribuição da água bruta



**Foto 3** - Vista apontando o medidor de nível, macromedidor e tomada de água bruta



**Foto 4** - Vista geral

<b>[CSB2.15] Ausência de cloração e/ou fluoretação</b>	N/A
<b>[CSB2.15] Observações</b>	Água é direcionada para a ETA Portal dos Nobres, na qual recebe o tratamento.
<b>[CSB2.2] Ausência de conjunto moto bomba reserva em estoque</b>	<b>Não Conforme</b>
<b>[CSB2.2] Observações</b>	Não foi comprovado a existência de bomba reserva
<b>[CSB2.11] Captação de água sem outorga</b>	<b>Não Conforme</b>

[CSB2.11] Observações

Não foi encaminhado à ARES-PCJ a outorga para captação de água.

[CSB2.14] Ausência de automonitoramento dos parâmetros de qualidade da água

**Não Conforme**

[CSB2.14] Observações

Não foram encaminhados laudos de monitoramento da qualidade da água bruta.

[CSB2.17] Ausência de manutenção, limpeza, conservação e segurança

**Não Conforme**

[CSB2.17] Observações

Realizar roçada

Fotos de CSB2.17



Foto 1 - Mato alto em torno do Poço 7

## CAPTAÇÃO SUPERFICIAL

Novo Item Fiscalizado 14.609 - Represa Portal dos Nobres (Ipeúna)

### Represa Portal dos Nobres

REPRESA RIBEIRÃO PASSA CINCO

Checklist: [Fiscalização na Captação Superficial](#)

Sistema: [REPRESA RIBEIRÃO PASSA CINCO](#)

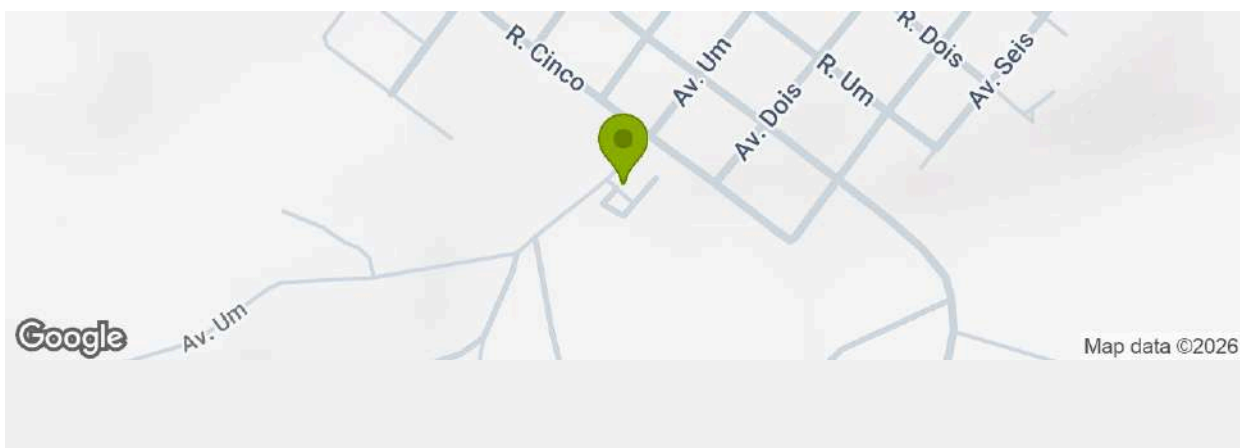

Endereço: Av. Um, 525, Ipeúna - SP, 13537-013, Brasil. nº 525. . **CEP:** 13537-013 / **Cidade:** Ipeúna, São Paulo

**Dados técnicos de localização:** lat=-22.7374953, long=-47.3189594, accuracy=13.653

<b>Fiscalizado</b>	Represa Portal dos Nobres #194762851
<b>Data de início da fiscalização</b>	02/04/2026
<b>Data de término da fiscalização</b>	02/04/2026
<b>Observações Gerais</b>	A represa está em cota mais elevada que a ETA. O sistema realiza a captação por gravidade e quando necessário, é acionado o bombeamento. A casa de bombas fica nos limites da ETA, separada dos limites de cercamento da Represa. Essa fiscalização limitou-se apenas a casa de bombas da captação.

### Constatações (Fiscalização na Captação Superficial)

#### Fotos de CSP3.0



**Foto 1** - Placa motor



**Foto 2** - Motobomba vista geral



**Foto 3** - Motobomba reserva



**Foto 4** - Conjunto motobomba



**Foto 5** - Casa de bombas



**Foto 6** - Tomada de água bruta

[CSP3.8] Captação de água sem outorga

Não Conforme

[CSP3.8] Observações

Não foi encaminhado à ARES-PCJ a outorga para captação de água.

[CSP3.13] Ausência de automonitoramento dos parâmetros de qualidade da água

N/A

[CSP3.13] Observações

Realizado na ETA Portal dos Nobres

## ESTAÇÃO DE TRATAMENTO DE ÁGUA

Novo Item Fiscalizado 14.541 - ETA PORTAL DOS NOBRES (Ipeúna)

### ETA PORTAL DOS NOBRES

ETA PORTAL DOS NOBRES

Checklist: [Fiscalização na ETA](#)

Sistema: [ETA PORTAL DOS NOBRES](#)

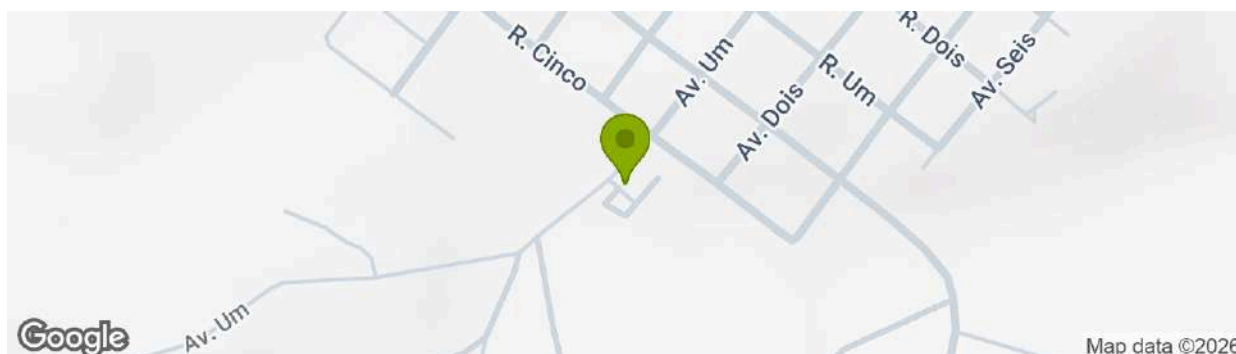

Endereço: Av. Um, 525, Ipeúna - SP, 13537-013, Brasil. nº 525. . CEP: 13537-013 / Cidade: Ipeúna, São Paulo

Dados técnicos de localização: lat=-22.4125609, long=-47.6945693, accuracy=13.653

Fiscalizado #193854238

Data de início da fiscalização 02/04/2026

Data de término da fiscalização 02/04/2026

### Observações Gerais

#### Constatações (Fiscalização na ETA)

[ETA-5.0] Observações

A água tratada nessa ETA provém da Represa do Portal dos Nobres. A vazão se

divide para o tratamento, ou seja, são duas unidades paralelas de tratamento de água. Uma usualmente chamada de ETA Verde e outra de ETA Branca. Há aplicação de carvão ativado no processo, além de PAC e cloro. Quando necessário há dosagem de cal. Não há aplicação de flúor. De acordo com o Prestador, o Poço 7 é rico em flúor e é adicionado a ETA no final do tratamento. As ETAs possuem o mesmo tratamento composto por: mistura rápida e floculação, decantador lamelar, e filtro convencional. Em seguida a água é armazenada no Reservatório Semienterrado do Portal dos Nobres.

Fotos de [ETA-5.0]



**Foto 1** - Vista geral da área pertencente a ETA



**Foto 2** - Vista geral da área pertencente a ETA



**Foto 3** - Chuveiro de Emergência



**Foto 4** - Medidor de entrada de água na ETA



**Foto 5** - Divisão da Água nos dois sistemas



**Foto 6** - Tubulação conduzindo para a ETA Verde



**Foto 7** - Floculador da ETA Verde



**Foto 8** - Tubulação de dosagem de carvão ativado e PAC



**Foto 9** - Tanque de preparo do carvão ativado



**Foto 10** - Bomba para dosagem do carvão ativado



**Foto 11** - Bomba para dosagem do carvão ativado



**Foto 12** - Tubulação do carvão ativado



**Foto 13** - Floculador da ETA Verde



**Foto 14** - Decantador lamelar da ETA Verde



**Foto 15** - Floculador da ETA Branca



**Foto 16** - Decantador da ETA Branca



**Foto 17** - Decantador da ETA Branca



**Foto 18** - Filtro da ETA Branca



**Foto 19** - Filtro da ETA Verde

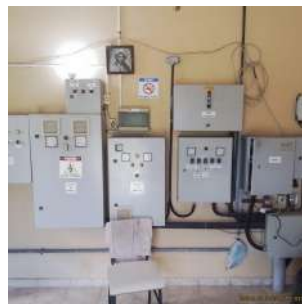

**Foto 20** - Painéis elétricos para comando



**Foto 21** - Painéis elétricos para comando



**Foto 22** - Painéis elétricos para comando do Misturador do Floculador da ETA Verde



**Foto 23** - Armazenamento do PAC para dosagem



**Foto 24** - Bancada do laboratório

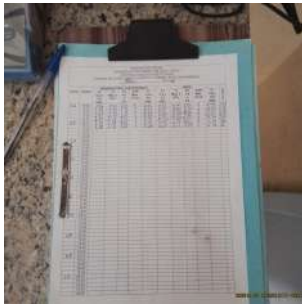

**Foto 25** - Controle de Monitoramento da qualidade



**Foto 26** - Bomba dosadora de PAC da ETA Verde e Branca



**Foto 27** - Dosagem de Hipoclorito de sódio



**Foto 28** - Vista Lateral do filtro da ETA Verde



**Foto 29** - Vista Lateral do filtro da ETA Branca



**Foto 30** - Coleta de água para monitoramento



**Foto 31** - Macromedidor de saída



**Foto 32** - Mangueira verde é de fluor (não dosado) e de a transparente de hipoclorito de sódio



**Foto 33** - Macromedidor de saída



**Foto 34** - Display remoto da medição de vazão de entrada



**Foto 35** - Acesso para a parte de cima das ETAs



**Foto 36** - Extintores de incêndio



**Foto 37** - Estoque de Carvão Ativado e Cal



**Foto 38** - EPIs



**Foto 39** - Estoque de Carvão Ativado e Cal



**Foto 40** - Chuveiro de Emergência



**Foto 41** - Estoque de PAC e hipoclorito de sódio



**Foto 42** - Estoque de PAC



**Foto 43** - Estoque de Cloro

[ETA-5.6] - Ausência de identificação da área

**Não Conforme**

[ETA-5.6] Observações

Não há identificação na entrada do local.

[ETA-5.2] - Ausência de tratamento e/ou destinação correta do lodo

**Não Conforme**

[ETA-5.2] Observações

Não há tratamento do lodo que é descartado in natura.

[ETA-5.20] - Ausência de licença de operação ou licença de operação vencida

N/A

[ETA-5.20] Observações

Última informação é que estava em renovação. NC já apontada no Auto de Notificação 031/2025

[ETA-5.22] - Ausência de manutenção, limpeza, conservação e segurança

N/A

[ETA-5.22] Observações

Sistema de tratamento (tanques) estão amplamente enferrujados. NC já apontada no Auto de Notificação 031/2025.

## ESTAÇÃO ELEVATÓRIA DE ÁGUA

Novo Item Fiscalizado 14.561 - EEAT PORTAL DOS NOBRES (Ipeúna)

### EEAT PORTAL DOS NOBRES

EEAT PORTAL DOS NOBRES

Checklist: [Fiscalização na Estação Elevatória de Água](#)

Sistema: [EEAT PORTAL DOS NOBRES](#)



Endereço: R. 1, 525, Ipeúna - SP, 13537-000, Brasil. nº 525. . **CEP:** 13537-000 / **Cidade:** Ipeúna, São Paulo

**Dados técnicos de localização:** lat=-22.4116154, long=-47.6951457, accuracy=13.653

Fiscalizado

#193862056

Data de início da fiscalização

02/04/2026

Data de término da fiscalização

02/04/2026

### Observações Gerais

#### Constatações (Fiscalização na Estação Elevatória de Água)

##### Fotos de [EEA4.0]



**Foto 1** - Entrada da Casa de Bombas



**Foto 2** - Motobomba elevatória para o bairro novo Reserva Vianna



**Foto 3** - Detalhes do motor



**Foto 4** - Conjunto motobomba para lavagem do filtro



**Foto 5** - Conjunto motobomba e booster para Portal dos Nobres e Reservatório Elevado (Distribuição em marcha)



**Foto 6** - Extintor de incêndio



**Foto 7** - Vista geral interna da casa de bombas

[EEA4.5] Ausência de identificação da área

N/A

[EEA4.5] Observações

Já apontada no item fiscalizado 14.541 (ETA Portal dos Nobres)

[EEA4.3] Ausência de conjunto moto bomba reserva

**Não Conforme**

[EEA4.3] Observações

Não há motobomba reserva para o novo sistema que abastece o bairro Reserva Vianna

## RESERVATÓRIO

Novo Item Fiscalizado 14.542 - SEMIENTERRADO ETA PORTAL DOS NOBRES (Ipeúna)

### SEMIENTERRADO ETA PORTAL DOS NOBRES

SEMIENTERRADO ETA PORTAL DOS NOBRES

Checklist: [Fiscalização no Reservatório](#)

Sistema: [SEMIENTERRADO ETA PORTAL DOS NOBRES](#)



Endereço: R. 1, 525, Ipeúna - SP, 13537-000, Brasil. nº 525. . **CEP:** 13537-000 / **Cidade:** Ipeúna, São Paulo

**Dados técnicos de localização:** lat=-22.4117227, long=-47.6950977, accuracy=13.653

<b>Fiscalizado</b>	#193861246
<b>Data de início da fiscalização</b>	02/04/2026
<b>Data de término da fiscalização</b>	02/04/2026
<b>Observações Gerais</b>	Capacidade de reservação de 180 m³. Abastece o bairro Portal dos Nobres e o Reservatório Elevado Portal dos Nobres

## Constatações (Fiscalização no Reservatório)

### [RES6.0] Observações

Capacidade de  
reservação de 180 m<sup>3</sup>.  
Abastece o bairro  
Portal dos Nobres e o  
Reservatório Elevado  
Portal dos Nobres

### Fotos de RES6.0



**Foto 1** - Vista geral



**Foto 2** - Sensor de nível conectado ao Reservatório Elevado Portal dos Nobres



**Foto 3** - Tampa de Inspeção de acesso ao reservatório



**Foto 4** - Tampa de inspeção e respiro



**Foto 5** - Tubo extravasor



**Foto 6** - Tubo extravasor



**Foto 7** - Janela da casa de bombas ao lado do reervatório



**Foto 8** - Válvulas de descarga e saída do tubo extravasor

**[RES6.11] Reservatório sem medidor de nível**

N/A

**[RES6.11] Observações**

Não há medição de nível. Não Conformidade está sendo tratada pelo Auto de Notificação 031/2025

**[RES6.9] Inexistência de telas de proteção contra entrada de insetos e pequenos animais nas tubulações de ventilação**

**Não Conforme**

**[RES6.9] Observações**

Tubulação de ventilação está sem tela aberta na parte superior do reservatório

**Fotos de RES6.9**



**Foto 1** - Tubulação de ventilação permitindo o acesso de insetos e pequenos animais

**[RES6.14] Ausência de manutenção, limpeza, conservação e segurança**

**Não Conforme**

**[RES6.14] Observações**

Necessário realizar a roçada do local.

**Fotos de RES6.14**



**Foto 1** - Mato alto ao redor do reservatório



**Foto 2** - Mato alto ao redor do reservatório



**Foto 3** - Mato alto ao redor do reservatório

Novo Item Fiscalizado 14.544 - ELEVADO PORTAL DOS NOBRES (Ipeúna)

### ELEVADO PORTAL DOS NOBRES

ELEVADO PORTAL DOS NOBRES

Checklist: [Fiscalização no Reservatório](#)

Sistema: [ELEVADO PORTAL DOS NOBRES](#)

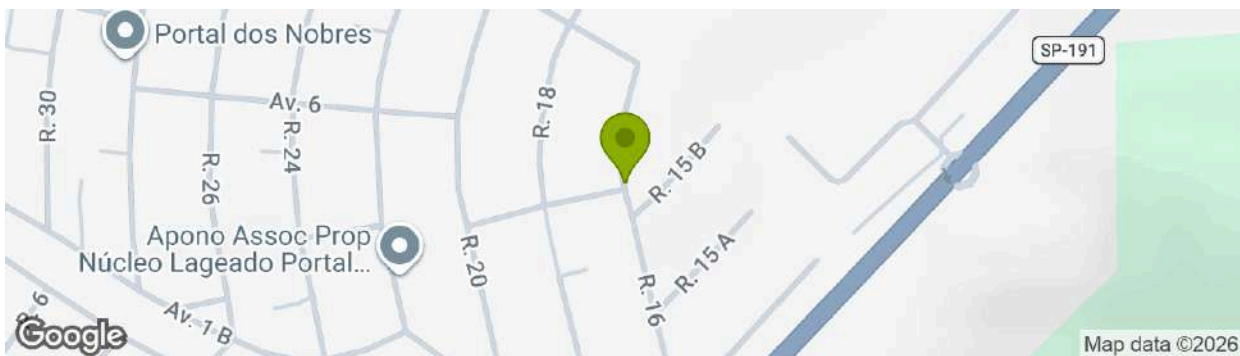

Endereço: R. Sem Denominacao, 501 - Ipeúna, Ipeúna - SP, 13537-000, Brasil. n° 501. . CEP: 13537-000 / **Cidade:** Ipeúna, São Paulo

**Dados técnicos de localização:** lat=-22.4095982, long=-47.6828946, accuracy=13.653

**Fiscalizado** #193866055

**Data de início da fiscalização** 02/04/2026

**Data de término da fiscalização** 02/04/2026

**Observações Gerais**

## Constatações (Fiscalização no Reservatório)

### Fotos de RES6.0



Foto 1 - Vista geral



Foto 2 - Válvulas de manobra



Foto 3 - Vista frontal do reservatório



Foto 4 - Placa de identificação



Foto 5 - Válvula de fechamento



Foto 6 - Vista lateral do Reservatório Elevado



Foto 7 - Vista lateral do Reservatório Elevado

[RES6.1] A área não está devidamente cercada

**Não Conforme**

[RES6.1] Observações

Reservatório não está em área cercada

[RES6.11] Reservatório sem medidor de nível

N/A

[RES6.11] Observações

NC está sendo tratada pelo Auto de Notificação 031/2025.

[RES6.14] Ausência de manutenção, limpeza, conservação e segurança

**Não Conforme**

Fotos de RES6.14



**Foto 1** - Válvulas e conexões comprometidas pelo mato

**Filipe Pasqualini Perez**

*Analista de Regulação e Fiscalização - Engenheiro Ambiental*

(editado 5 vezes - última modificação: 27/04/2026 09:17:33)

É base de:

[Auto de Notificação 129/2026 - Fiscalização Programada](#)

Este item foi mencionado em:

[Auto de Notificação 031/2025 - Fiscalização Programada](#)

[Memorando 369/2026 - Relatório de Fiscalização 125/2026 - Ipeúna](#)

[Ofício 939/2026 - Encaminhamento de Ofício](#)

[Proc. Administrativo 284/2026 - FISCALIZAÇÃO NOS SISTEMAS DE ÁGUA E ESGOTO](#)

[Ofício 960/2026 - Encaminhamento de Ofício](#)

[Outorga POCO 3 POCO 2 POCO 4 e POCO 1.pdf](#) (1,73 MB)

0 downloads

Quem já visualizou?

2 ou mais pessoas

09/04/2026 09:20:08

Filipe Pasqualini Perez **D1** realizou uma edição no item mencionado **Novo Item Fiscalizado 14.540..**

09/04/2026 10:47:56

Filipe Pasqualini Perez **D1** realizou uma edição no item mencionado [Novo Item Fiscalizado 14.539..](#)

09/04/2026 10:50:04 Filipe Pasqualini Perez **D1** realizou uma edição no item mencionado [Novo Item Fiscalizado 14.540..](#)

09/04/2026 10:57:21 Filipe Pasqualini Perez **D1** realizou uma edição no item mencionado [Novo Item Fiscalizado 14.543..](#)

09/04/2026 11:09:10 Filipe Pasqualini Perez **D1** realizou uma edição no item mencionado [Novo Item Fiscalizado 14.541..](#)

09/04/2026 11:45:29 Filipe Pasqualini Perez **D1** realizou uma edição no item mencionado [Novo Item Fiscalizado 14.541..](#)

09/04/2026 12:00:28 Filipe Pasqualini Perez **D1** realizou uma edição no item mencionado [Novo Item Fiscalizado 14.541..](#)

09/04/2026 13:27:52 Filipe Pasqualini Perez **D1** realizou uma edição no item mencionado [Novo Item Fiscalizado 14.541..](#)

09/04/2026 13:29:15 Filipe Pasqualini Perez **D1** realizou uma edição no item mencionado [Novo Item Fiscalizado 14.541..](#)

09/04/2026 13:48:49 Filipe Pasqualini Perez **D1** realizou uma edição no item mencionado [Novo Item Fiscalizado 14.561..](#)

09/04/2026 14:27:48 Filipe Pasqualini Perez **D1** realizou uma edição no item mencionado [Novo Item Fiscalizado 14.542..](#)

09/04/2026 14:35:47 Filipe Pasqualini Perez **D1** realizou uma edição no item mencionado [Novo Item Fiscalizado 14.544..](#)

22/04/2026 13:48:11 Filipe Pasqualini Perez **D1** realizou uma edição no item mencionado [Novo Item Fiscalizado 14.541..](#)

22/04/2026 14:04:28 Filipe Pasqualini Perez **D1** emitiu o [Auto de Notificação 129/2026](#) a partir deste documento.

23/04/2026 17:22:06 Filipe Pasqualini Perez **D1** realizou uma edição no item mencionado [Novo Item Fiscalizado 14.543..](#)

23/04/2026 17:25:03 Filipe Pasqualini Perez **D1** realizou uma edição no item mencionado [Novo Item Fiscalizado 14.541..](#)

23/04/2026 17:26:37 Filipe Pasqualini Perez **D1** realizou uma edição no item mencionado [Novo Item Fiscalizado 14.541..](#)

27/04/2026 09:22:41 Filipe Pasqualini Perez **D1** assinou digitalmente **Relatório de Fiscalização 125/2026** com o certificado **FILIFE PASQUALINI PEREZ CPF 384.XXX.XXX-44** conforme [MP nº 2.200/2001](#) .

**Tramitação 1-  
125/2026**

27/04/2026 09:26

(Encaminhado)

Filipe P. D1

DTO - Diretoria ...

A/C Vanessa P.

CC

Prezada Vanessa Naccarato Piffer - DTO,

Por gentileza, para providências. Encaminhar para a Secretaria de Saneamento Básico de Ipeúna.

Grato,

—

**Filipe Pasqualini Perez**

*Analista de Regulação e Fiscalização - Engenheiro Ambiental*

Quem já visualizou? 2 ou mais pessoas

27/04/2026 09:26:19

E-mail para [vanessa@arespcj.com.br](mailto:vanessa@arespcj.com.br)

E-mail entregue, clicado (2) ⇐