



Acompanhe via internet em <https://stip-arespcj.1doc.com.br/atendimento/> usando o código:  
943.717.725.491.695.307

Arespcj

CC

03/03/2026 11:46

Município

Ibaté

· 19 3343-9800

CNPJ 45.355.575/0001-65

D1  DTO

Ciclo de Fiscalização\*: 1

## Relatório de Fiscalização

FISCALIZAÇÃO NOS SISTEMAS DE ÁGUA E ESGOTO

### RELATÓRIO DE FISCALIZAÇÃO TÉCNICA DOS SISTEMAS DE ÁGUA E ESGOTO DO MUNICÍPIO DE IBATÉ

PRESTADOR: SECRETARIA MUNICIPAL DE PROJETOS, OBRAS, ÁGUA, SANEAMENTO E SERV. PÚBLICOS

Verificação de Não Conformidades

Americana, março de 2026

## 1. IDENTIFICAÇÃO DO MUNICÍPIO E PRESTADOR

### 1.1 MUNICÍPIO

Prefeitura Municipal de Ibaté

Prefeito: Prefeito: Ronaldo Rodrigo Venturi

Endereço: Av. São João N° 1771 - Centro - CEP: 14815-000

Telefone: (16) 3343-9800

E-mail: prefeitura@ibate.sp.gov.br

Lei Municipal de definição do ente regulador: nº 3.303/2021

### 1.2 PRESTADOR

Nome: Secretaria Municipal de Projetos, obras, saneamento e serviços públicos

Responsável legal: Francisco Carlos Rosário dos Santos Rodrigues (Secretário Municipal)

Endereço: Av. São João N° 1771 - Centro - CEP: 14815-000

Telefone: (16) 3343-9800

## 2. EQUIPE TÉCNICA

### 2.1 ARES-PCJ

Pedro Henrique Damada – Analista de Regulação e Fiscalização

Filipe Pasqualini Perez – Analista de Regulação e Fiscalização

## 2.2 PRESTADOR

Francisco Carlos Rosário dos Santos Rodrigues – Secretário Municipal

Pedro Rios Figueiredo – Chefe de Divisão

## 3. FISCALIZAÇÃO

Em **03/02/2026 e 24/02/2026**, foram realizadas inspeções de campo nos subsistemas de abastecimento de água e de esgotamento sanitário para verificação de Não Conformidades, conforme Resolução ARES-PCJ nº 48 de 28/02/2014.

Os formulários detalhados da fiscalização encontram-se nos links (em azul) nos ANEXOS.

**ATENÇÃO:** O prestador deve analisar os formulários de fiscalização e verificar os detalhes, fotos e comentários dos apontamentos realizados.

## 4. NÃO CONFORMIDADES

Nas inspeções realizadas foram identificadas não conformidades novas, nos termos da Resolução ARES-PCJ nº 48 de 28/02/2014.

A Tabela 1 abaixo resume as não conformidades novas identificadas. Para maiores detalhes e informações sobre cada apontamento, inclusive para entendimento e adequação das não conformidades pelo prestador, é necessário que sejam abertos e lidos cada formulário de fiscalização.

**Tabela 1. Não Conformidades identificadas no município de Ibaté.**

Subsistema	Código Não Conforme	Item Não Conforme	Observações	Prazos
CASTELO/CENTRO ELEVADO	RES-6.9	Inexistência de telas de proteção contra entrada de insetos e pequenos animais nas tubulações de ventilação		Imediato
EEEB 1 IBATÉ	EEE-7.11	Gradeamento grosseiro em condições inadequadas de operação		Em até 180 dias
EEEB 1 IBATÉ	EEE-7.12	Ausência de manutenção, limpeza, conservação e segurança	Não conformidade relacionada à ausência de proteção nas aberturas	Imediato
EEEB 2 IBATÉ	EEE-7.12	Ausência de manutenção, limpeza, conservação e segurança	Não conformidade relacionada à ausência de proteção nas aberturas	Imediato
ESFER	RES-6.3	Existência de vazamentos aparentes		Imediato
ETE NOVA (SÃO JOÃO)	ETE-8.16	Existência de vazamentos aparentes		Imediato
ETE NOVA (SÃO JOÃO)	ETE-8.29	Ausência de manutenção, limpeza, conservação e segurança	Não conformidade relacionada à disposição inadequada de resíduos	Imediato
POÇO DISTRITO INDUSTRIAL	CSB-2.11	Captação de água sem outorga		Em até 180 dias
POÇO DISTRITO INDUSTRIAL	CSB-2.14	Ausência de automonitoramento dos parâmetros de qualidade da água		Imediato

POÇO DISTRITO INDUSTRIAL	CSB-2.17	Ausência de manutenção, limpeza, conservação e segurança	Não conformidade relacionada à possível ocorrência de furto de fiação no poço	Imediato
POPULAR ELEVADO	RES-6.11	Reservatório sem medidor de nível		Em até 180 dias
POPULAR SEMIENTERRADO	RES-6.10	O reservatório não possui tampas de inspeção em boas condições		Imediato
RES DISTRITO INDUSTRIAL - IBATÉ	RES-6.3	Existência de vazamentos aparentes		Imediato
RES DISTRITO INDUSTRIAL - IBATÉ	RES-6.7	Inexistência de para-raios em reservatórios elevados		Em até 180 dias
RES ELEVADO DOMINGOS VALÉRIO - IBATÉ	RES-6.14	Ausência de manutenção, limpeza, conservação e segurança	Não conformidade relacionada à vedação inadequada entre a tubulação e a abertura na estrutura.	Imediato
RES ELEVADO DOMINGOS VALÉRIO - IBATÉ	RES-6.9	Inexistência de telas de proteção contra entrada de insetos e pequenos animais nas tubulações de ventilação		Imediato
RES ICARAI ELEVADO - IBATÉ	RES-6.2	Ausência de identificação da área		Em até 180 dias
RES JARDIM AMÉRICA - IBATÉ	RES-6.14	Ausência de manutenção, limpeza, conservação e segurança	Não conformidade relacionada à presença de pontos de oxidação na estrutura	Imediato
RES JARDIM AMÉRICA - IBATÉ	RES-6.9	Inexistência de telas de proteção contra entrada de insetos e pequenos animais nas tubulações de ventilação		Imediato

## ANEXOS

### FORMULÁRIOS DE FISCALIZAÇÃO

#### Captação subterrânea

Novo Item Fiscalizado 13.980 - Poço Distrito Industrial (Ibaté)

#### Poço Distrito Industrial

POÇO DISTRITO INDUSTRIAL

Checklist: [Fiscalização na Captação Subterrânea](#)

Sistema: [POÇO DISTRITO INDUSTRIAL](#)

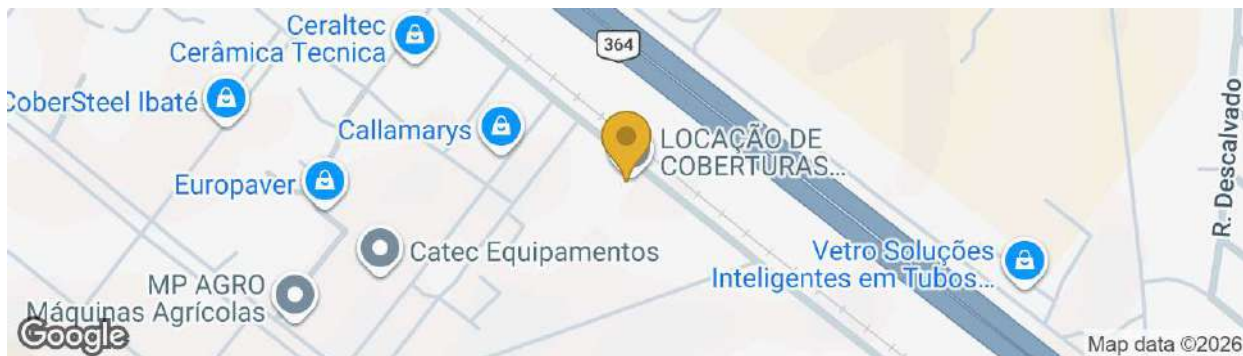

Endereço: Av. São João, 160 - Parque Industrial, Ibaté - SP, 14815-000, Brasil. nº 160. . **CEP:** 14815-000 / **Cidade:** Ibaté, São Paulo

**Dados técnicos de localização:** lat=-21.9377414, long=-48.0129796, accuracy=13.653

**Fiscalizado** #183379869

**Data de início da fiscalização** 03/02/2026

**Data de término da fiscalização** 03/02/2026

#### Observações Gerais

#### Constatações (Fiscalização na Captação Subterrânea)

[CSB2.0] Fotos gerais da fiscalização

N/A

#### Fotos de CSB2.0



**Foto 1** - Vista geral do poço.

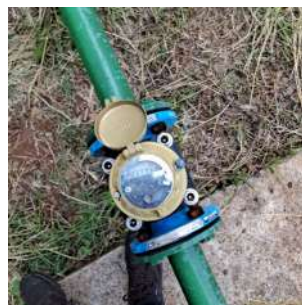

**Foto 2** - Macromedidor.



**Foto 3** - Laje de proteção e medidor de nível.



**Foto 4** - Ponto de cloração e fluoretação.

[CSB2.11] Captação de água sem outorga

**Não Conforme**

[CSB2.11] Observações

Providenciar documentação junto ao órgão competente.

[CSB2.14] Ausência de automonitoramento dos parâmetros de qualidade da água

**Não Conforme**

[CSB2.14] Observações

Foi enviado um laudo com data de coleta de 05/05/2025. O automonitoramento dos parâmetros de qualidade deve ser realizado semestralmente, de acordo com o artigo 42, §2º, da Portaria MS nº 888/2021. Assim, o prestador deve encaminhar um laudo mais recente para acompanhamento.

[CSB2.17] Ausência de manutenção, limpeza, conservação e segurança

**Não Conforme**

[CSB2.17] Observações

Durante a fiscalização, foi observado que alguns fios estavam cortados ao redor do poço, o que indica possível ocorrência de furto. O prestador deve constatar a situação, verificar o funcionamento do poço e, se necessário, providenciar as devidas correções, informando posteriormente quanto à sua operacionalidade.

Fotos de CSB2.17



**Foto 1** - Fios cortados nas proximidades do poço.

## RES Distrito Industrial

RES DISTRITO INDUSTRIAL - IBATÉ

Checklist: [Fiscalização no Reservatório](#)

Sistema: [RES DISTRITO INDUSTRIAL - IBATÉ](#)

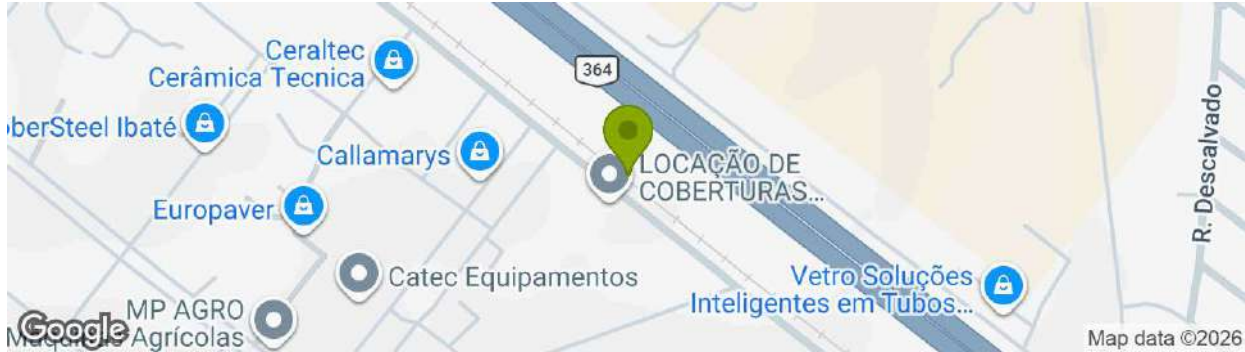

Endereço: Av. São João, 223 - Jardim Cruzado, Ibaté - SP, 14815-000, Brasil. nº 223. . **CEP:** 14815-000 / **Cidade:** Ibaté, São Paulo

**Dados técnicos de localização:** lat=-21.9374385, long=-48.0127024, accuracy=13.653

**Fiscalizado** #183238326

**Data de início da fiscalização** 03/02/2026

**Data de término da fiscalização** 03/02/2026

### Observações Gerais

#### Constatações (Fiscalização no Reservatório)

##### Fotos de RES6.0



**Foto 1** - Vista lateral do Reservatório.



**Foto 2** - Medidor de nível.



**Foto 3** - Fachada da Entrada do Reservatório.



**Foto 4** - Vista superior do reservatório.



**Foto 5** - Tampa de inspeção.



**Foto 6** - Vista geral do reservatório.



**Foto 7** - Tubulação de entrada de água no reservatório.



**Foto 8** - Tubo extravasor.

[RES6.7] Inexistência de para-raios em reservatórios elevados

**Não Conforme**

[RES6.7] Observações

Deve-se realizar a adequada conexão do para-raios ao sistema de aterramento.

Fotos de RES6.7



**Foto 1** - Ausência de conexão entre o para-raios e o sistema de aterramento.

[RES6.13] Reservatório sem tubulação de ventilação

N/A

[RES6.13] Observações

Não conformidade já apontada no Auto de Notificação nº 132/2024.

[RES6.3] Existência de vazamentos aparentes

**Não Conforme**

[RES6.3] Observações

Deve-se promover a vedação adequada da conexão do niple, a fim de eliminar o vazamento identificado.

#### Fotos de RES6,3



**Foto 1** - Falha de vedação na conexão do niple, com ocorrência de vazamento.



**Foto 2** - Falha de vedação na conexão do niple, com ocorrência de vazamento.

Novo Item Fiscalizado 13.967 - RES Jequitibá (Ibaté)

#### RES Jequitibá

RES JEQUITIBÁ - IBATÉ

Checklist: [Fiscalização no Reservatório](#)

Sistema: [RES JEQUITIBÁ - IBATÉ](#)

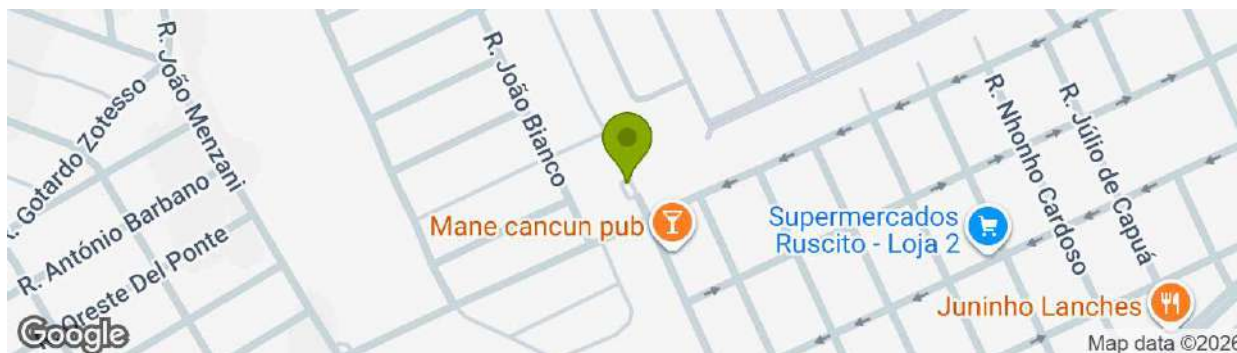

Endereço: R. João Altéia, 550 - Vila Tamoio, Ibaté - SP, 14816-088, Brasil. nº 550. . CEP: 14816-088 / Cidade: Ibaté, São Paulo

Dados técnicos de localização: lat=-21.9586143, long=-48.0095175, accuracy=13.653

Fiscalizado

#183231841

Data de início da fiscalização

03/02/2026

Data de término da fiscalização

03/02/2026

Observações Gerais

### Constatações (Fiscalização no Reservatório)

#### Fotos de RES6.0



**Foto 1** - Vista lateral do reservatório.



**Foto 2** - Fachada da entrada da área do reservatório.



**Foto 3** - Placa de Identificação.



**Foto 4** - Abertura do tubo extravasor.



**Foto 5** - Vista superior do topo do reservatório.



**Foto 6** - Vista lateral do reservatório.



**Foto 7** - Topo do reservatório.



**Foto 8** - Tampa de inspeção.



Foto 9 - Tubo de ventilação.

[RES6.7] Inexistência de para-raios em reservatórios elevados	N/A
[RES6.7] Observações	Não conformidade apontada no auto de notificação nº 123/2023.
[RES6.11] Reservatório sem medidor de nível	N/A
[RES6.11] Observações	Não conformidade apontada no auto de notificação nº 123/2023.

## Novo Item Fiscalizado 13.953 - Semi-enterrado Popular (Ibaté)

### Semi-enterrado Popular

POPULAR SEMIENTERRADO

Checklist: [Fiscalização no Reservatório](#)

Sistema: [POPULAR SEMIENTERRADO](#)

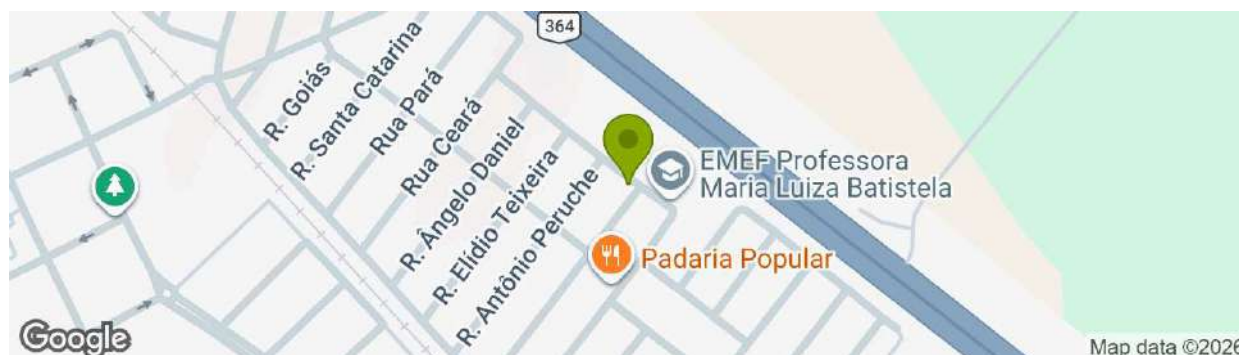

Endereço: R. Quatorze, 189 - Jardim Nosso Teto, Ibaté - SP, 14815-000, Brasil. nº 189. . CEP: 14815-000 / Cidade: Ibaté, São Paulo

Dados técnicos de localização: lat=-21.9559518, long=-47.9870787, accuracy=13.653

Fiscalizado #183204941

Data de início da fiscalização 03/02/2026

## Observações Gerais

## Constatações (Fiscalização no Reservatório)

## Fotos de RES6.0



Foto 1 - Vista interna da área do reservatório



Foto 2 - Tubo extravasor.



Foto 3 - Fachada de entrada.



Foto 4 - Vista de cima do reservatório.

[RES6.11] Reservatório sem medidor de nível

N/A

[RES6.11] Observações

Não conformidade já apontada no Auto de Notificação nº 111/2022.

[RES6.13] Reservatório sem tubulação de ventilação

N/A

[RES6.13] Observações

Não conformidade já apontada no Auto de Notificação nº 111/2022.

[RES6.10] O reservatório não possui tampas de inspeção em boas condições

**Não Conforme**

[RES6.10] Observações

Providenciar a devida manutenção da tampa ou, se necessário, sua substituição.

## Fotos de RES6.10



**Foto 1** - Perfuração na tampa de inspeção decorrente de corrosão.

## Novo Item Fiscalizado 13.952 - RES Elevado Esfer (Ibaté)

### RES Elevado Esfer

ESFER

Checklist: [Fiscalização no Reservatório](#)

Sistema: [ESFER](#)

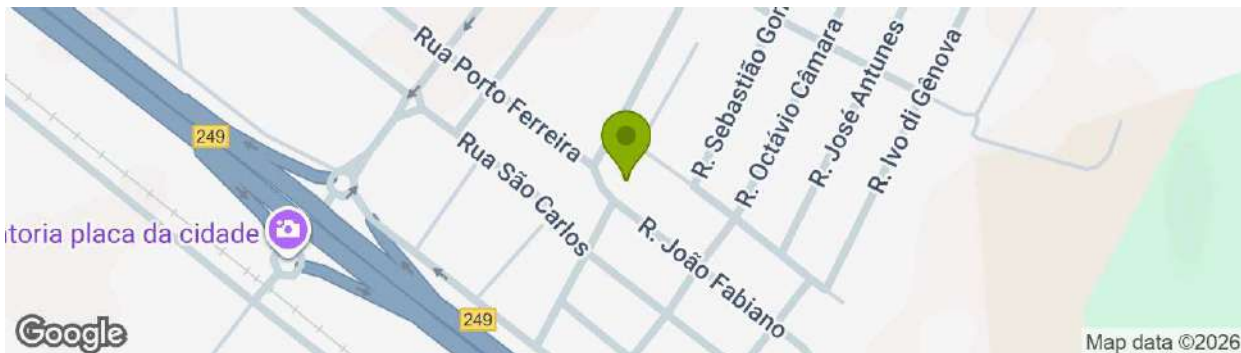

Endereço: R. João Fabiano, 274 - Jardim Encanto do Planalto, Ibaté - SP, 14815-000, Brasil. nº 274. . **CEP:** 14815-000 / **Cidade:** Ibaté, São Paulo

<b>Fiscalizado</b>	#183202095
<b>Data de início da fiscalização</b>	03/02/2026
<b>Data de término da fiscalização</b>	03/02/2026

### Observações Gerais

#### Constatações (Fiscalização no Reservatório)

#### Fotos de RES6.0



Foto 1 - Válvulas gaveta.



Foto 2 - Fachada Lateral.



Foto 3 - Vista superior do topo do reservatório.



Foto 4 - Tampa de inspeção.



Foto 5 - Vista lateral do reservatório.

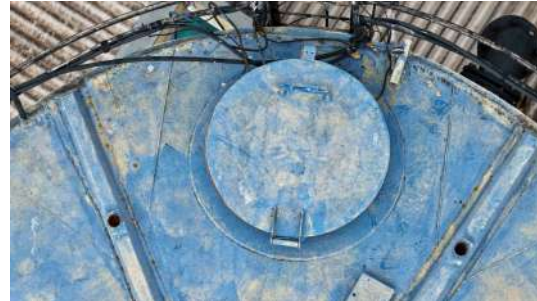

Foto 6 - Tubo de respiro com tampa de proteção.



Foto 7 - Vista do topo do reservatório.



Foto 8 - Medidor de nível.

[RES6.7] Inexistência de para-raios em reservatórios elevados

N/A

[RES6.7] Observações

Não conformidade já apontada no Auto de Notificação nº 430/2016.

[RES6.3] Existência de vazamentos aparentes

**Não Conforme**

[RES6.3] Observações

Constatado vazamento entre as conexões flangeadas, devendo ser providenciada a manutenção para sua regularização.

## Fotos de RES6.3



**Foto 1** - Vazamento identificado entre as conexões flangeadas.

## Novo Item Fiscalizado 13.977 - RES Jardim do Bosque (Ibaté)

### RES Jardim do Bosque

RES. JARDIM DO BOSQUE

Checklist: [Fiscalização no Reservatório](#)

Sistema: [RES. JARDIM DO BOSQUE](#)



Endereço: Av. Santa Rufina, 980 - Jardim Menzani, Ibaté - SP, 14815-000, Brasil. nº 980. . **CEP:** 14815-000 / **Cidade:** Ibaté, São Paulo

**Dados técnicos de localização:** lat=-21.9661527, long=-48.0098177, accuracy=13.653

<b>Fiscalizado</b>	#183379865
<b>Data de início da fiscalização</b>	03/02/2026
<b>Data de término da fiscalização</b>	03/02/2026
<b>Observações Gerais</b>	Segundo o prestador, este reservatório não está interligado ao sistema de distribuição de água, sendo utilizado apenas em situações excepcionais, como no combate a incêndios.

### Constatações (Fiscalização no Reservatório)

[RES6.0] Fotos gerais da fiscalização

N/A

## Fotos de RES6.0



**Foto 1** - Vista geral do reservatório.



**Foto 2** - Base do reservatório.



**Foto 3** - Escada de acesso ao topo do reservatório.



**Foto 4** - Vista do topo do reservatório.



**Foto 5** - Portão de acesso para o reservatório e placa de identificação.

Novo Item Fiscalizado 13.976 - RES Elevado Popular (Ibaté)

### RES Elevado Popular

POPULAR ELEVADO

Checklist: [Fiscalização no Reservatório](#)

Sistema: [POPULAR ELEVADO](#)

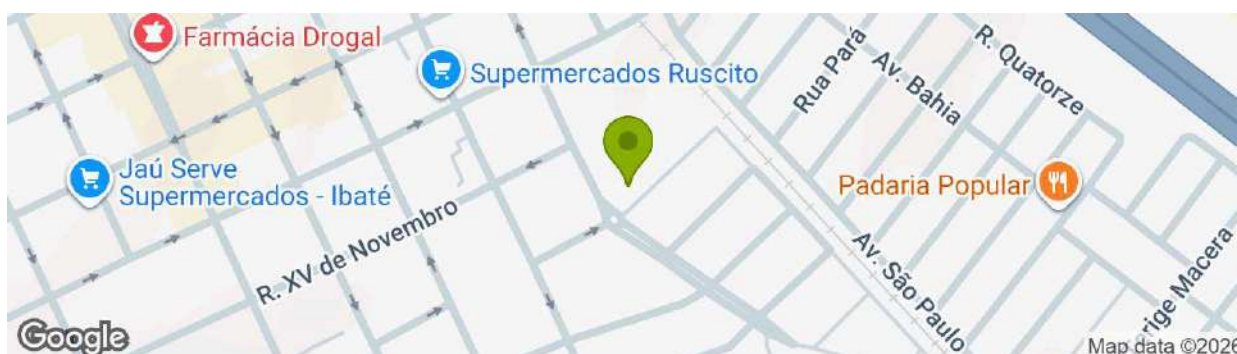

Endereço: R. Tiradentes, 385 - Bairro São Benedito, Ibaté - SP, 14815-000, Brasil. nº 385. .  
CEP: 14815-000 / Cidade: Ibaté, São Paulo

Dados técnicos de localização: lat=-21.9566813, long=-47.9919359, accuracy=13.653

Fiscalizado #183379863

Data de início da fiscalização 03/02/2026

Data de término da fiscalização 03/02/2026

### Observações Gerais

### Constatações (Fiscalização no Reservatório)

[RES6.0] Fotos gerais da fiscalização

N/A

#### Fotos de RES6.0



Foto 1 - Placa de identificação.



Foto 2 - Escada de acesso ao topo do reservatório.



Foto 3 - Vista geral do reservatório.



Foto 4 - Abertura de saída do tubo extravasor do reservatório.



Foto 5 - Tubulação para distribuição de água.



Foto 6 - Vista lateral do reservatório.



**Foto 7** - Tubulação para distribuição de água.

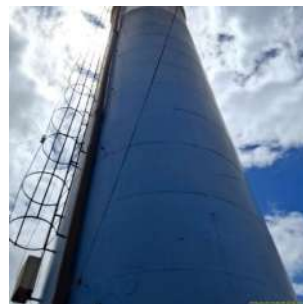

**Foto 8** - Vista superior do topo do reservatório.



**Foto 9** - Tampa de inspeção.



**Foto 10** - Vista geral do reservatório.



**Foto 11** - Tubo extravasor.

[RES6.11] Reservatório sem medidor de nível

**Não Conforme**

[RES6.11] Observações

Providenciar a instalação de instrumento para medição de nível, visando ao aprimoramento da gestão e do controle operacional.

[RES6.9] Inexistência de telas de proteção contra entrada de insetos e pequenos animais nas tubulações de ventilação

N/A

[RES6.9] Observações

Não conformidade apontada no Auto de Notificação nº 132/2024.

Fotos de RES6.9



**Foto 1** - Abertura do tubo extravasor sem proteção.

**[RES6.10] O reservatório não possui tampas de inspeção em boas condições**

N/A

**[RES6.10] Observações**

Não conformidade apontada no auto de notificação nº 33/2023.

**[RES6.14] Ausência de manutenção, limpeza, conservação e segurança**

N/A

**[RES6.14] Observações**

Não conformidade apontada no Auto de Notificação nº 33/2023. Reiterando-se, deve-se providenciar: 1) o reparo da estrutura, principalmente no entorno da tampa de inspeção, onde, em razão de processo corrosivo, foram identificadas diversas aberturas de diferentes dimensões, sendo a maior localizada ao redor da referida tampa; 2) o correto posicionamento da tampa de inspeção, garantindo seu adequado fechamento e vedação; e 3) o reparo da tampa de proteção do tubo de respiro. A presença dessas aberturas possibilita a entrada de agentes contaminantes na água já tratada.

**Fotos de RES6.14**



**Foto 1** - Tampa de proteção do tubo de respiro.



**Foto 2** - Presença de aberturas no topo do reservatório, decorrentes de processo corrosivo na estrutura.



**Foto 3** - Presença de aberturas no topo do reservatório, decorrentes de processo corrosivo na estrutura.



**Foto 4** - Presença de aberturas no topo do reservatório, decorrentes de processo corrosivo na estrutura.



**Foto 5** - Imagem fotográfica do topo do reservatório, registrada em 2023, evidenciando as mesmas inconformidades.

Novo Item Fiscalizado 13.972 - RES ICARAI (Ibaté)

## RES ICARAI

RES ICARAI ELEVADO - IBATÉ

Checklist: [Fiscalização no Reservatório](#)

Sistema: [RES ICARAI ELEVADO - IBATÉ](#)



Endereço: R. Augusto Boni, 86 - Jardim Icarai, Ibaté - SP, 14815-000, Brasil. nº 86. . **CEP:** 14815-000 / **Cidade:** Ibaté, São Paulo

**Dados técnicos de localização:** lat=-21.9620385, long=-48.0166755, accuracy=13.653

<b>Fiscalizado</b>	#183300349
<b>Data de início da fiscalização</b>	03/02/2026
<b>Data de término da fiscalização</b>	03/02/2026
<b>Observações Gerais</b>	O Reservatório Icarai é composto por dois reservatórios, dos quais apenas o de menor altura encontra-se em operação.

#### Constatações (Fiscalização no Reservatório)

[RES6.0] Fotos gerais da fiscalização

N/A

#### Fotos de RES6.0



**Foto 1** - Vista geral do reservatório ativo.



**Foto 2** - Vista dos dois reservatórios.



**Foto 3** - Topo do reservatório ativo.



**Foto 4** - Tubulação para distribuição de água.



**Foto 5** - Tubulação para distribuição de água.



**Foto 6** - Vista superior dos dois reservatórios.



**Foto 7** - Vista superior do reservatório ativo.



**Foto 8** - Vista lateral do reservatório de menor altura.



**Foto 9** - Tubo extravasor.



**Foto 10** - Vista da escada de acesso ao topo.

[RES6.2] Ausência de identificação da área

**Não Conforme**

[RES6.2] Observações

Providenciar placa de identificação em local visível.

Fotos de RES6.2



**Foto 1** - Local reservado para instalação da placa de identificação.

## RES Castelo/Centro Elevado

CASTELO/CENTRO ELEVADO

Checklist: [Fiscalização no Reservatório](#)

Sistema: [CASTELO/CENTRO ELEVADO](#)



Endereço: R. Dr. Teixeira de Barros, 300 - Centro, Ibaté - SP, 14815-000, Brasil. nº 300. . CEP: 14815-000 / Cidade: Ibaté, São Paulo

Dados técnicos de localização: lat=-22.7375543, long=-47.3189679, accuracy=13.653

Fiscalizado	#186616106
Data de início da fiscalização	24/02/2026
Data de término da fiscalização	24/02/2026
Observações Gerais	Fiscalização com drone.

### Constatações (Fiscalização no Reservatório)

[RES6.0] Fotos gerais da fiscalização

N/A

#### Fotos de RES6.0



Foto 1 - Vista superior do reservatório.



Foto 2 - Abertura decorrente de dano estrutural no reservatório.



Foto 3 - Topo do reservatório.



Foto 4 - Topo do reservatório.



Foto 5 - Vista geral do reservatório.



Foto 6 - Tubo extravasor.



Foto 7 - Tampa de inspeção.

[RES6.2] Ausência de identificação da área

N/A

[RES6.2] Observações

Não conformidade já apontada no Auto de Notificação nº 296/2025.

[RES6.9] Inexistência de telas de proteção contra entrada de insetos e pequenos animais nas tubulações de ventilação

**Não Conforme**

[RES6.9] Observações

Providenciar a instalação de telas de proteção na abertura do tubo extravasor.

Fotos de RES6.9



**Foto 1** - Tubo extravasor sem tela de proteção.

**[RES6.3] Existência de vazamentos aparentes**

N/A

**[RES6.3] Observações**

Não foi possível realizar a verificação em razão das chuvas, que impediram a constatação de eventual vazamento de água.

**[RES6.14] Ausência de manutenção, limpeza, conservação e segurança**

N/A

**[RES6.14] Observações**

Não conformidade já apontada no Auto de Notificação nº 132/2024. Providenciar a devida manutenção para promover o fechamento da abertura observada na estrutura, a fim de evitar a entrada de contaminantes.

**Fotos de RES6.14**



**Foto 1** - Abertura decorrente de dano estrutural no reservatório.



**Foto 2** - Abertura decorrente de dano estrutural no reservatório.



**Foto 3** - Imagem do topo do reservatório (2024), evidenciando a presença de fenda já existente à época.

Novo Item Fiscalizado 14.075 - RES Jd. América (Ibaté)

### RES Jd. América

RES JARDIM AMÉRICA - IBATÉ

Checklist: [Fiscalização no Reservatório](#)

Sistema: [RES JARDIM AMÉRICA - IBATÉ](#)

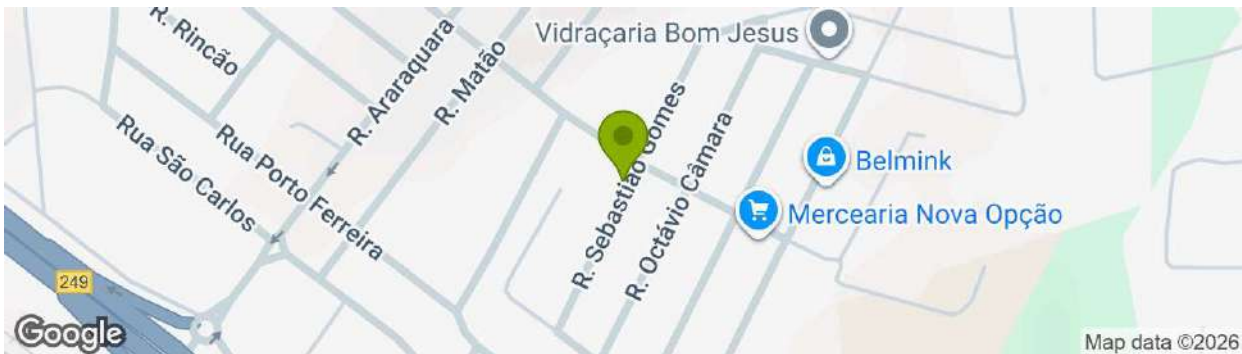

Endereço: R. Sebastião Gomes, 181 - Jardim América, Ibaté - SP, 14815-000, Brasil. nº 181. .  
**CEP:** 14815-000 / **Cidade:** Ibaté, São Paulo

**Dados técnicos de localização:** lat=-22.737534, long=-47.3189886, accuracy=13.653

<b>Fiscalizado</b>	#186619213
<b>Data de início da fiscalização</b>	24/02/2026
<b>Data de término da fiscalização</b>	24/02/2026
<b>Observações Gerais</b>	Fiscalização com drone.

#### Constatações (Fiscalização no Reservatório)

[RES6.0] Fotos gerais da fiscalização

N/A

Fotos de RES6.0



Foto 1 - Vista superior do reservatório.



Foto 2 - Tampa de inspeção.

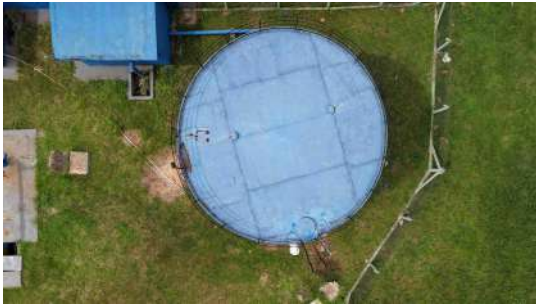

Foto 3 - Vista geral do reservatório.



Foto 4 - Tubo de ventilação.



Foto 5 - Para-raios.



Foto 6 - Vista geral do reservatório.

[RES6.9] Inexistência de telas de proteção contra entrada de insetos e pequenos animais nas tubulações de ventilação

**Não Conforme**

[RES6.9] Observações

Providenciar a troca da tela de proteção.

Fotos de RES6.9



Foto 1 - Tela de proteção danificada.

[RES6.14] Ausência de manutenção, limpeza, conservação e segurança

**Não Conforme**

[RES6.14] Observações

Deve-se verificar se os pontos de oxidação observados podem evoluir para processo corrosivo, acarretando

a formação de aberturas na estrutura e possibilitando a entrada de contaminantes.

#### Fotos de RES6.14

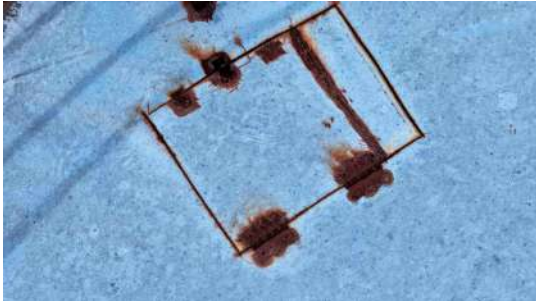

**Foto 1** - Pontos com elevado estado de oxidação.

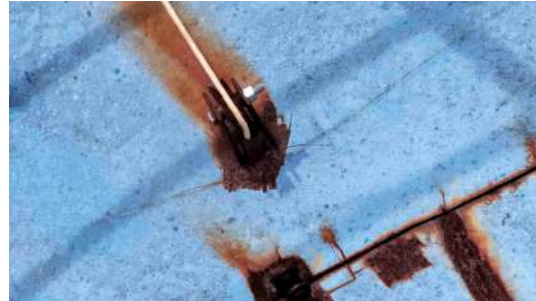

**Foto 2** - Pontos com elevado estado de oxidação.

#### Novo Item Fiscalizado 14.076 - RES Domingos Valério (Ibaté)

##### RES Domingos Valério

RES ELEVADO DOMINGOS VALÉRIO - IBATÉ

Checklist: [Fiscalização no Reservatório](#)

Sistema: [RES ELEVADO DOMINGOS VALÉRIO - IBATÉ](#)

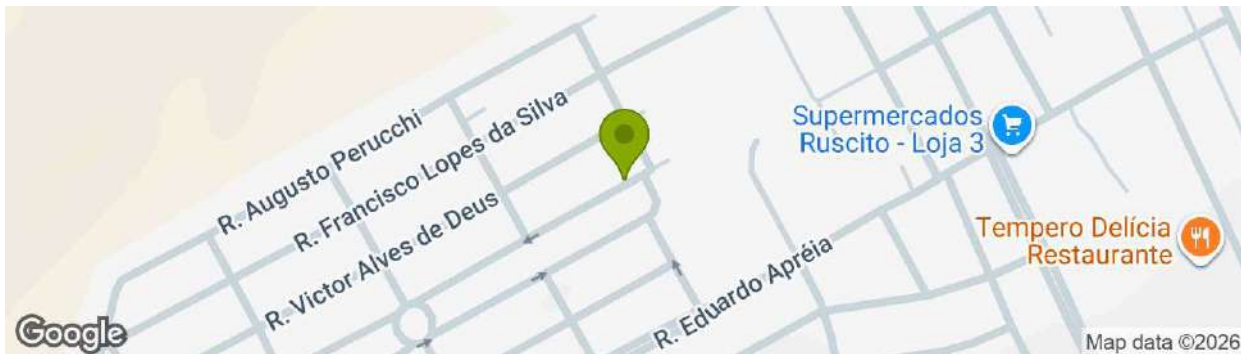

Endereço: Av. Maestro Adão de Oliveira, 480 - Vila Baneirantes, Ibaté - SP, 14815-000, Brasil. nº 480. . **CEP:** 14815-000 / **Cidade:** Ibaté, São Paulo

**Dados técnicos de localização:** lat=-22.737534, long=-47.3189886, accuracy=13.653

**Fiscalizado** #186619213

**Data de início da fiscalização** 24/02/2026

**Data de término da fiscalização** 24/02/2026

**Observações Gerais** Fiscalização com drone.

## Constatações (Fiscalização no Reservatório)

[RES6.0] Fotos gerais da fiscalização

N/A

### Fotos de RES6.0



Foto 1 - Vista do topo do reservatório.



Foto 2 - Vista superior do reservatório.



Foto 3 - Topo do reservatório.



Foto 4 - Tampa de inspeção.



Foto 5 - Tubo de ventilação.

[RES6.2] Ausência de identificação da área

N/A

[RES6.2] Observações

Não conformidade já apontada no Auto de Notificação nº 296/2025.

[RES6.7] Inexistência de para-raios em reservatórios elevados

N/A

[RES6.7] Observações

Não conformidade já apontada no Auto de Notificação nº 296/2025.

[RES6.9] Inexistência de telas de proteção contra entrada de insetos e pequenos animais nas tubulações de ventilação

**Não Conforme**

[RES6.9] Observações

Providenciar a instalação de telas de proteção no tubo

extravasor e tubo de ventilação.

Fotos de RES6.9



Foto 1



Foto 2

[RES6.14] Ausência de manutenção, limpeza, conservação e segurança

**Não Conforme**

[RES6.14] Observações

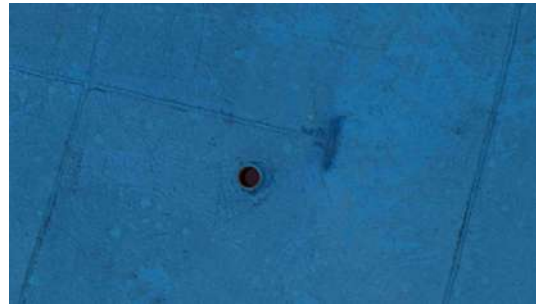
Providenciar o adequado fechamento do vão existente entre a tubulação e a abertura na estrutura, mediante vedação compatível, promovendo o correto dimensionamento da conexão ou, se necessário, a substituição da tubulação, a fim de eliminar o espaço anular e impedir a entrada de contaminantes.

Fotos de RES6.14



**Foto 1** - Vão existente entre a tubulação e a parede do reservatório.

## EEA Jequitibá

EEA RESERVATÓRIO JEQUITIBÁ - IBATÉ

Checklist: [Fiscalização na Estação Elevatória de Água](#)

Sistema: [EEA RESERVATÓRIO JEQUITIBÁ - IBATÉ](#)

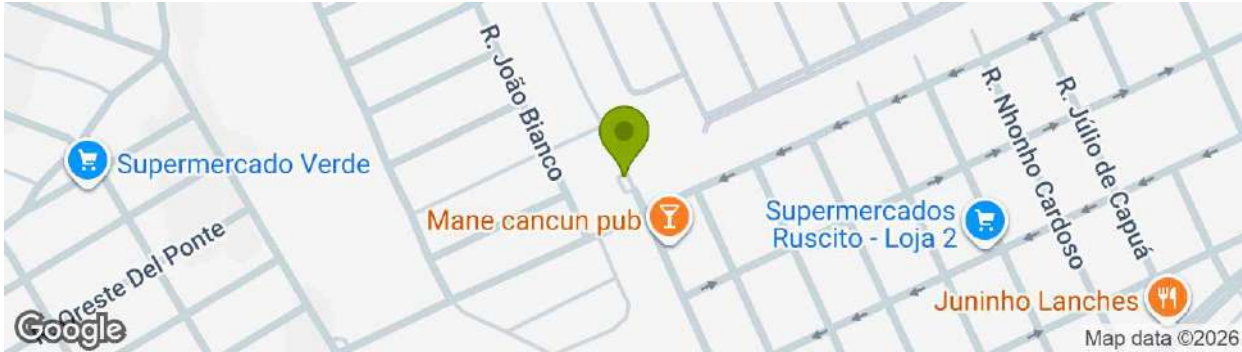

Endereço: R. João Altéia, 550 - Vila Tamoio, Ibaté - SP, 14816-088, Brasil. nº 550. . CEP: 14816-088 / Cidade: Ibaté, São Paulo

Dados técnicos de localização: lat=-21.9583378, long=-48.0091744, accuracy=13.653

Fiscalizado	#183379868
Data de início da fiscalização	03/02/2026
Data de término da fiscalização	03/02/2026
Observações Gerais	Estação elevatória localizada abaixo do reservatório. As motobombas são responsáveis pelo recalque da água até o Reservatório Jequitibá, a partir da água captada nos poços da Horta.

### Constatações (Fiscalização na Estação Elevatória de Água)

[EEA4.0] Fotos gerais da fiscalização

N/A

Fotos de [EEA4.0]



Foto 1 - Conjunto de moto bombas.



Foto 2 - Conjunto de moto bombas.



**Foto 3** - Local de instalação das motobombas, situado abaixo do reservatório.

## Estação Elevatória de Esgoto

Novo Item Fiscalizado 13.975 - EEE Rodeio (Ibaté)

### EEE Rodeio

EEEB 3 - IBATÉ

Checklist: [Fiscalização na Estação Elevatória de Esgoto](#)

Sistema: [EEEB 3 - IBATÉ](#)

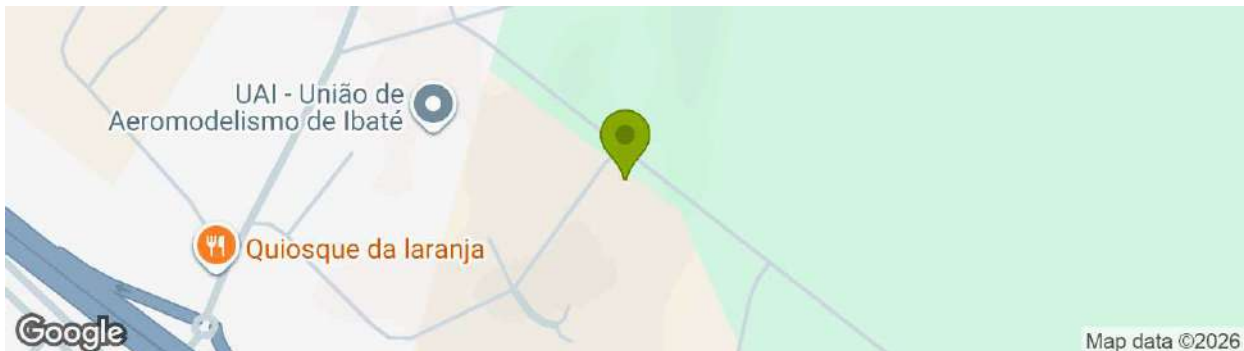

Endereço: 3226+HQ, Ibaté - SP, 14815-000, Brasil. . CEP: 14815-000 / Cidade: Ibaté, São Paulo

Dados técnicos de localização: lat=-21.9485602, long=-47.9880228, accuracy=13.653

Fiscalizado #183379864

Data de início da fiscalização 03/02/2026

Data de término da fiscalização 03/02/2026

### Observações Gerais

#### Constatações (Fiscalização na Estação Elevatória de Esgoto)

[EEE7.0] Fotos gerais da fiscalização

N/A

Fotos de [EEE7.0]



**Foto 1** - Portão de acesso para a estação elevatória.



**Foto 2** - Moto bomba em operação.



**Foto 3** - Vista geral da área do poço de sucção.



**Foto 4** - Extintor de incêndio.



**Foto 5** - Painel elétrico.



**Foto 6** - Placa de identificação.

[EEE7.5] Ausência de gradeamento grosseiro

N/A

[EEE7.5] Observações

Não foi possível avaliar devido ao extravasamento observado no dia da fiscalização.

[EEE7.9] Existência de vazamentos aparentes

N/A

[EEE7.9] Observações

No dia da fiscalização, constatou-se que a motobomba apresentava vazamento, ocasionando o

extravasamento do esgoto bombeado para a área adjacente. Em razão do elevado volume, formou-se um fluxo superficial que se estendia da estação elevatória até a área externa.

Posteriormente, conforme registros fotográficos encaminhados pelo prestador, o vazamento foi devidamente sanado. Recomenda-se a realização de inspeções e manutenções preventivas periódicas, a fim de evitar recorrências e o acúmulo de esgoto decorrente de falhas operacionais.

#### Fotos de [EEE7.9]



**Foto 1** - Extravasamento de esgoto para a área externa da estação elevatória.



**Foto 2** - Acúmulo de esgoto no entorno da estação elevatória.



**Foto 3** - Vazamento observado na moto bomba.



**Foto 4** - Motobomba em condições regulares de vedação após manutenção (imagem cedida pelo prestador).



**Foto 5** - Motobomba em condições regulares de vedação após manutenção (imagem cedida pelo prestador).

## Novo Item Fiscalizado 13.974 - EEEB José Giro (Ibaté)

### EEEB José Giro

EEEB 1 IBATÉ

Checklist: [Fiscalização na Estação Elevatória de Esgoto](#)

Sistema: [EEEB 1 IBATÉ](#)



Endereço: R. Izaltino Moraes, 192 - Jardim Cruzado, Ibaté - SP, 14815-000, Brasil. nº 192. .  
CEP: 14815-000 / Cidade: Ibaté, São Paulo

Dados técnicos de localização: lat=-21.9299912, long=-48.0029276, accuracy=13.653

Fiscalizado #183300351

Data de início da fiscalização 03/02/2026

Data de término da fiscalização 03/02/2026

### Observações Gerais

#### Constatações (Fiscalização na Estação Elevatória de Esgoto)

[EEE7.0] Fotos gerais da fiscalização

N/A

Fotos de [EEE7.0]



**Foto 1** - Portão de acesso para a elevatória de esgoto bruto.



**Foto 2** - Vista geral da bomba e tubulação de sucção.



**Foto 3** - Passagem de esgoto para recalque.



**Foto 4** - Extintor de incêndio.



**Foto 5** - Painel elétrico.



**Foto 6** - Área reservada para entrada de esgoto bruto e gradeamento.



**Foto 7** - Gradeamento.



**Foto 8** - Gradeamento.



**Foto 9** - Vista geral da estação elevatória de esgoto bruto.

**[EEE7.11] Observações**

O gradeamento encontra-se em condições inadequadas, em razão do acúmulo de sujeira, com a passagem obstruída. Observa-se que o esgoto está escoando por aberturas na estrutura e, conforme evidenciado pelo acúmulo de efluente na área lateral ao gradeamento, há ocorrência de transbordamento. Deve-se realizar a manutenção corretiva, a fim de restabelecer a adequada passagem do esgoto. Ressalta-se que a presente não conformidade não se confunde com aquela apontada no Auto de Notificação nº 132/2024, no qual foi determinada a necessidade de limpeza do cesto, providência que permanece pendente.

**Fotos de [EEE7.11]**



**Foto 1** - Gradeamento grosseiro com grades obstruídas, dificultando a passagem do efluente.



**Foto 2** - Abertura lateral na estrutura adjacente ao gradeamento, permitindo a passagem do efluente.

**[EEE7.12] Ausência de manutenção, limpeza, conservação e segurança**

**Não Conforme**

**[EEE7.12] Observações**

Deve-se providenciar a proteção das aberturas observadas, mediante a instalação de grades

ou outro dispositivo de segurança adequado, a fim de prevenir acidentes.

#### Fotos de [EEE7.12]



**Foto 1** - Aberturas observadas na região do poço de sucção.

### Novo Item Fiscalizado 13.951 - EEEB 2 - Jardim América (Ibaté)

#### EEEB 2 - Jardim América

EEEB 2 IBATÉ

Checklist: [Fiscalização na Estação Elevatória de Esgoto](#)

Sistema: [EEEB 2 IBATÉ](#)

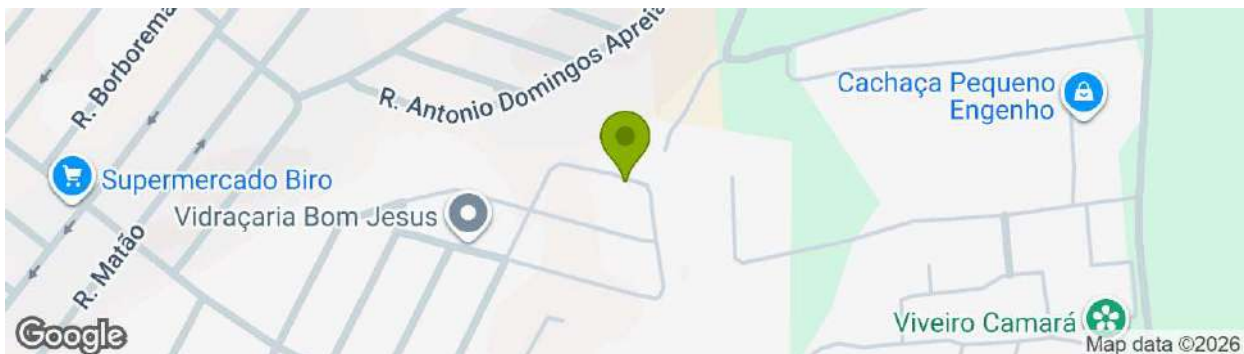

Endereço: R. João Novelli, 21, Ibaté - SP, 14815-000, Brasil. nº 21. . **CEP:** 14815-000 / **Cidade:** Ibaté, São Paulo

**Fiscalizado** #183195463

**Data de início da fiscalização** 03/02/2026

**Data de término da fiscalização** 03/02/2026

**Observações Gerais**

Fotos de [EEE7.0]



**Foto 1** - Gradeamento grosseiro 1.



**Foto 2** - Gradeamento grosseiro 2.



**Foto 3** - Reservatório para bombeamento.



**Foto 4** - Tubulação de recalque.



**Foto 5** - Vista geral interna (estrutura de içamento e bomba).



**Foto 6** - Fachada lateral da EEE.



**Foto 7** - Fachada lateral da EEE.



**Foto 8** - Fachada frontal da EEE.



**Foto 9** - Bomba de esgoto.

[EEE7.11] Gradeamento grosseiro em condições inadequadas de operação

N/A

[EEE7.11] Observações

Não conformidade já apontada no Auto de Notificação nº 132/2024. A estação conta com dois conjuntos de gradeamento, e em ambos há obstruções que impedem a passagem do efluente. Deve-se realizar a limpeza para permitir a adequada operação.

Fotos de [EEE7.11]



**Foto 1** - Acúmulo de resíduos sólidos nas grades, comprometendo o escoamento do efluente.



**Foto 2** - Acúmulo de resíduos sólidos nas grades, comprometendo o escoamento do efluente.

[EEE7.12] Ausência de manutenção, limpeza, conservação e segurança

**Não Conforme**

[EEE7.12] Observações

Providenciar o fechamento das aberturas por meio da instalação de grades ou outros dispositivos de segurança adequados.

Fotos de [EEE7.12]



**Foto 1** - Aberturas sem proteção.

## EEEB Palmeiras

EEEB JARDIM DAS PALMEIRAS II - IBATÉ

Checklist: [Fiscalização na Estação Elevatória de Esgoto](#)

Sistema: [EEEB JARDIM DAS PALMEIRAS II - IBATÉ](#)

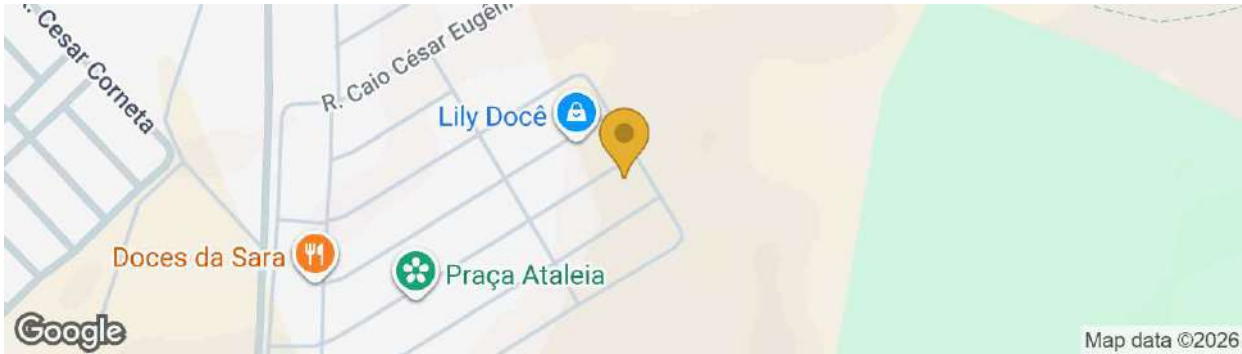

Endereço: R. Mauro Ferreira Corrêa, 31, Ibaté - SP, 14815-000, Brasil. nº 31. . **CEP:** 14815-000  
/ **Cidade:** Ibaté, São Paulo

**Fiscalizado** #183221761

**Data de início da fiscalização** 03/02/2026

**Data de término da fiscalização** 03/02/2026

### Observações Gerais

### Constatações (Fiscalização na Estação Elevatória de Esgoto)

#### Fotos de [EEE7.0]



**Foto 1** - Fachada Frontal.



**Foto 2** - Foto externa da casa de bombas.



**Foto 3** - Gradeamento grosseiro.



**Foto 4** - Poço de recalque.



Foto 5 - Extintor de incêndio



Foto 6 - Moto bomba.



Foto 7 - Moto bomba.



Foto 8 - Conjunto de motobombas, sendo uma unidade reserva.



Foto 9 - Placa de Identificação.

[EEE7.12] Ausência de manutenção, limpeza, conservação e segurança

N/A

[EEE7.12] Observações

Não conformidade já apontada no Auto de Notificação nº 123/2023. Deve-se evitar a secagem do resíduo diretamente sobre o solo, bem como o seu acúmulo na área, devendo ser providenciada a destinação ambientalmente adequada.

Fotos de [EEE7.12]



**Foto 1** - Resíduo do gradeamento descartado diretamente no solo.

## Estação de Tratamento de Esgoto

Novo Item Fiscalizado 13.978 - ETE São José das Correntes (Ibaté)

### ETE São José das Correntes

ETE VELHA (SÃO JOSÉ DAS CORRENTES)

Checklist: [Fiscalização na ETE](#)

Sistema: [ETE VELHA \(SÃO JOSÉ DAS CORRENTES\)](#)



Endereço: 3X2F+9J, Ibaté - SP, 14815-000, Brasil. . CEP: 14815-000 / Cidade: Ibaté, São Paulo

Dados técnicos de localização: lat=-21.9483106, long=-48.0269279, accuracy=13.653

<b>Fiscalizado</b>	#183379867
<b>Data de início da fiscalização</b>	03/02/2026
<b>Data de término da fiscalização</b>	03/02/2026
<b>Observações Gerais</b>	A ETE é composta por três lagoas, sendo duas anaeróbias e uma facultativa.

### Constatações (Fiscalização na ETE)

[ETE8.0] Fotos gerais da fiscalização

N/A



**Foto 1** - Ponto de entrada do esgoto bruto.



**Foto 2** - Passagem do esgoto bruto.



**Foto 3** - Calha Parshall.



**Foto 4** - Vista da primeira lagoa anaeróbica.



**Foto 5** - Vista da segunda lagoa anaeróbica.



**Foto 6** - Ponto de entrada do esgoto na primeira lagoa anaeróbica.



**Foto 7** - Delimitação física entre a segunda lagoa anaeróbica e a lagoa facultativa.



**Foto 8** - Ponto de entrada do esgoto na segunda lagoa anaeróbica.



**Foto 9** - Lagoa facultativa.



**Foto 10** - Ponto de passagem do esgoto das lagoas anaeróbicas para a lagoa facultativa.

[ETE8.28] Ausência de macromedidor de entrada e/ou saída

N/A

[ETE8.28] Observações

Constatou-se que a calha Parshall instalada na entrada do esgoto bruto está sem marcação de nível e com danos estruturais, inviabilizando a correta medição da vazão. Deve-se promover a recuperação ou a adoção de método alternativo para mensuração do volume afluente. Não conformidade já apontada no Auto de Notificação nº 132/2024.

Fotos de [ETE8.28]



**Foto 1** - Calha Parshall sem marcação e com estrutura danificada.

[ETE8.13] DBO média de lançamento em desacordo com Decreto Estadual nº 8.468/1976 (DBO > 60 mg/L ou redução < 80%) ou não atender ao padrão de emissão estabelecido pelo órgão ambiental estadual

N/A

[ETE8.13] Observações

Não conformidade vinculada ao CAC 04/2024.

[ETE8.25] Ausência de licença de operação ou licença de operação vencida

N/A

[ETE8.25] Observações

Não conformidade já apontada no Auto de Notificação nº 132/2024.

[ETE8.26] Ausência de outorga de lançamento de efluente ou outorga vencida

N/A

[ETE8.26] Observações

Não conformidade já apontada no Auto de Notificação nº

## Novo Item Fiscalizado 13.969 - ETE Nova São João (Ibaté)

## ETE Nova São João

ETE NOVA (SÃO JOÃO)

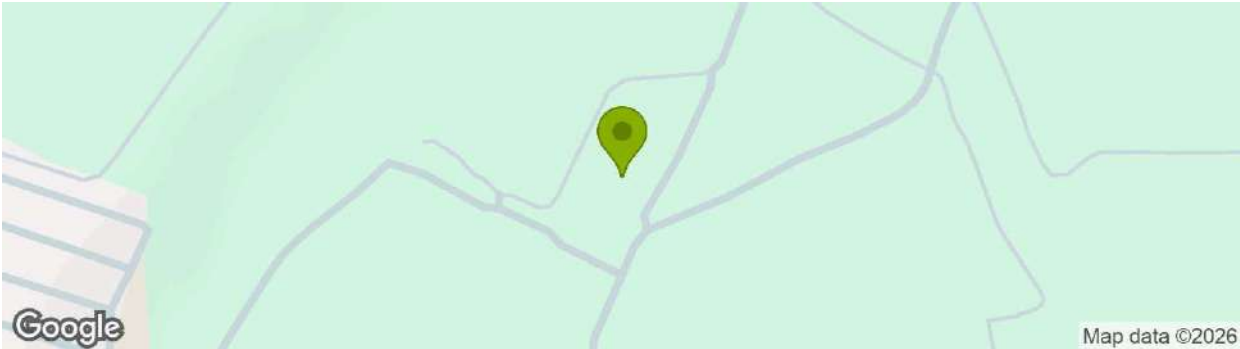
Checklist: [Fiscalização na ETE](#)Sistema: [ETE NOVA \(SÃO JOÃO\)](#)

Endereço: 3285+QM, Ibaté - SP, 14815-000, Brasil. . CEP: 14815-000 / Cidade: Ibaté, São Paulo

Dados técnicos de localização: lat=-21.95868682861328, long=-48.00961685180664, accuracy=13.653

Fiscalizado #183242249

Data de início da fiscalização 03/02/2026

Data de término da fiscalização 03/02/2026

## Observações Gerais

## Constatações (Fiscalização na ETE)

## Fotos de [ETE8.0]



Foto 1 - Vista geral do gradeamento Grosseiro



Foto 2 - Portão de acesso à Estação de Tratamento de Esgoto (ETE) e placa de identificação.



**Foto 3** - Lagoas Anaeróbias.



**Foto 4** - Gradeamento Grossoiro.



**Foto 5** - Calha Parshall.



**Foto 6** - Lagoa Facultativa 1.



**Foto 7** - Lagoa Facultativa 2.

[ETE8.13] DBO média de lançamento em desacordo com Decreto Estadual nº 8.468/1976 (DBO > 60 mg/L ou redução < 80%) ou não atender ao padrão de emissão estabelecido pelo órgão ambiental estadual

N/A

[ETE8.13] Observações

Não conformidade vinculada ao CAC 04/2024.

[ETE8.26] Ausência de outorga de lançamento de efluente ou outorga vencida

N/A

[ETE8.26] Observações

Não conformidade já apontada no Auto de Notificação nº 207/2022.

[ETE8.16] Existência de vazamentos aparentes

**Não Conforme**

[ETE8.16] Observações

Deve-se promover a manutenção necessária para desobstrução da tubulação.

Fotos de [ETE8.16]



**Foto 1** - Transbordamento de esgoto durante a passagem entre as lagoas, decorrente de obstrução na tubulação de interligação.



**Foto 2** - Presença de esgoto acumulado na área adjacente às lagoas em razão de extravasamento.



**Foto 3** - Extravasamento de esgoto entre as lagoas.

[ETE8.29] Ausência de manutenção, limpeza, conservação e segurança

**Não Conforme**

[ETE8.29] Observações

Deve-se evitar a secagem do resíduo diretamente sobre o solo, bem como o seu acúmulo na área, devendo ser providenciada a destinação ambientalmente adequada.

Fotos de [ETE8.29]



**Foto 1** - Resíduo proveniente do gradeamento disposto diretamente sobre o solo.

(editado 3 vezes - última modificação: 05/03/2026 11:43:09)

É base de:

[Auto de Notificação 076/2026 - FISCALIZAÇÃO NOS SISTEMAS DE ÁGUA E ESGOTO](#)

Este item foi mencionado em:

[Memorando 195/2026 - Aprovação Relatório de Fiscalização - Ibaté](#)

[Ofício 498/2026 - Encaminhamento de Ofício](#)

[Proc. Administrativo 130/2026 - FISCALIZAÇÃO NOS SISTEMAS DE ÁGUA E ESGOTO](#)

[LO\\_ETE2.pdf](#) (28,44 KB)

0 downloads

[Relatorio de Analises Entrada ETE Sao Joao Dez25 .pdf](#) (406,57 KB)

0 downloads

[Relatorio de Analises Entrada ETE Sao Joao Nov25 .pdf](#) (406,45 KB)

0 downloads

[Relatorio de Analises Entrada ETE Sao Joao Out25 .pdf](#) (405,91 KB)

0 downloads

[Relatorio de Analises Entrada ETE Sao Joao Set25 .pdf](#) (405,94 KB)

0 downloads

[Relatorio de Analises Entrada ETE Sao Jose Dez25 .pdf](#) (405,59 KB)

0 downloads

[Relatorio de Analises Entrada ETE Sao Jose Nov25 .pdf](#) (406,46 KB)

0 downloads

[Relatorio de Analises Entrada ETE Sao Jose Out25 .pdf](#) (406,03 KB)

0 downloads

[Relatorio de Analises Entrada ETE Sao Jose Set25 .pdf](#) (406,15 KB)

0 downloads

[Relatorio de Analises Saida ETE Sao Joao Dez25 .pdf](#) (405,76 KB)

0 downloads

[Relatorio de Analises Saida ETE Sao Joao Dez25 2.pdf](#) (402,33 KB)

0 downloads

[Relatorio de Analises Saida ETE Sao Joao Nov25 .pdf](#) (406,40 KB)

0 downloads

[Relatorio de Analises Saida ETE Sao Joao Out25 .pdf](#) (405,87 KB)

0 downloads

[Relatorio de Analises Saida ETE Sao Joao Set25 .pdf](#) (406,08 KB)

0 downloads

[Relatorio de Analises Saida ETE Sao Jose Dez25 .pdf](#) (402,48 KB)

0 downloads

[Relatorio de Analises Saida ETE Sao Jose Dez25 2.pdf](#) (405,42 KB)

0 downloads

[Relatorio de Analises Saida ETE Sao Jose Nov25 .pdf](#) (406,58 KB)

0 downloads

[Relatorio de Analises Saida ETE Sao Jose Out25 .pdf](#) (406,03 KB)

0 downloads

[Relatorio de Analises Saida ETE Sao Jose Set25 .pdf](#) (406,57 KB)

0 downloads

Quem já visualizou?

2 ou mais pessoas

04/03/2026 14:37:40 Pedro Henrique Damada D1 emitiu o [Auto de Notificação 076/2026](#) a partir deste documento.

04/03/2026 14:40:19 Pedro Henrique Damada D1 realizou uma edição no item mencionado [Novo Item Fiscalizado 13.977..](#)

04/03/2026 14:42:09 Pedro Henrique Damada D1 realizou uma edição no item mencionado [Novo Item Fiscalizado 13.976..](#)

04/03/2026 14:47:26 Pedro Henrique Damada D1 realizou uma edição no item mencionado [Novo Item Fiscalizado 13.974..](#)

05/03/2026 11:46:54 Pedro Henrique Damada D1 assinou digitalmente [Relatório de Fiscalização 078/2026](#) com o certificado **PEDRO HENRIQUE DAMADA** CPF 389.XXX.XXX-27 conforme [MP nº 2.200/2001](#) .

### Tramitação 1- 078/2026

05/03/2026 11:48  
(Encaminhado)

Pedro D. D1

DTO - Diretoria ...

A/C Vanessa P.  
CC

Prezada Vanessa Naccarato Piffer - DTO , por gentileza, encaminhar para providências.

—  
**Pedro Henrique Damada**

*Analista de Regulação e Fiscalização - Químico*

*E-mail: [pedro@arespcj.com.br](mailto:pedro@arespcj.com.br)*

Quem já visualizou? 2 ou mais pessoas

05/03/2026 11:48:20 E-mail para [vanessa@arespcj.com.br](mailto:vanessa@arespcj.com.br) Rastreamento ainda indisponível 