

**RELATÓRIO DE FISCALIZAÇÃO TÉCNICA DOS SISTEMAS DE ÁGUA E  
ESGOTO DO MUNICÍPIO DE  
SALTO**

**PRESTADOR: SERVIÇO AUTÔNOMO DE ÁGUA E ESGOTO DE SALTO – SAAE E  
SANESALTO Saneamento**

**Relatório R4 – Continuação do Diagnóstico e Não-Conformidades**

**Americana, março de 2016**



## SUMÁRIO

<b>1. IDENTIFICAÇÃO DO MUNICÍPIO E PRESTADOR .....</b>	<b>3</b>
<b>1.1 MUNICÍPIO .....</b>	<b>3</b>
<b>1.2 PRESTADOR.....</b>	<b>3</b>
<b>2. EQUIPE TÉCNICA .....</b>	<b>3</b>
<b>2.1 ARES-PCJ .....</b>	<b>3</b>
<b>2.2 PRESTADOR.....</b>	<b>3</b>
<b>3. FISCALIZAÇÃO .....</b>	<b>4</b>
<b>4. NÃO-CONFORMIDADES.....</b>	<b>5</b>
<b>ANEXOS .....</b>	<b>6</b>

## **1. IDENTIFICAÇÃO DO MUNICÍPIO E PRESTADOR**

### **1.1 MUNICÍPIO**

Prefeitura Municipal de Salto

Prefeito: JUVENIL CIRELLI

Vice-Prefeita: JUSSARA VILAÇA

Endereço: Rua Nove de Julho, 1053 - Vila Nova

Telefone: (11) 4602-8500

E-mail: gabineteprefeito@salto.sp.gov.br

Código ARES: 40

Lei Municipal que autoriza Convênio de Prestação de Serviços: nº 3.250/2014, de 20/02/2014

3

### **1.2 PRESTADOR**

Nome: CONASA-SANESALTO SANEAMENTO S.A

Responsável legal: André Cortes Velloso – Superintendente

Endereço: Rua 9 de Julho, 849 – Centro

Telefone: (11) 4029-3700, ramal 30

Email: andre.velloso@conasa.com

## **2. EQUIPE TÉCNICA**

### **2.1 ARES-PCJ**

Marcelo Oliveira Santos Bacchi – Analista de Regulação e Fiscalização - Engº Civil

### **2.2 PRESTADOR**

Fabio Vecchiato – Coordenador de Operações

### 3. FISCALIZAÇÃO

Nos dias 22/03/2016 e 23/03/2016, foram realizadas inspeções de campo nos seguintes subsistemas de água e esgoto para continuação do Diagnóstico e verificação de Não Conformidades, conforme a Resolução ARES-PCJ nº 48 de 28/02/2014:

4

- Estação Elevatória de Esgoto Bruto – EEEB-1;
- Estação Elevatória de Esgoto Bruto – EEEB-3;
- Estação Elevatória de Esgoto Bruto – EEEB-Final;
- Estação Elevatória de Esgoto Bruto – EEEB-Rondon;
- Estação Elevatória de Esgoto Bruto – EEEB-Nações.

Os formulários detalhados da fiscalização encontram-se nos ANEXOS.

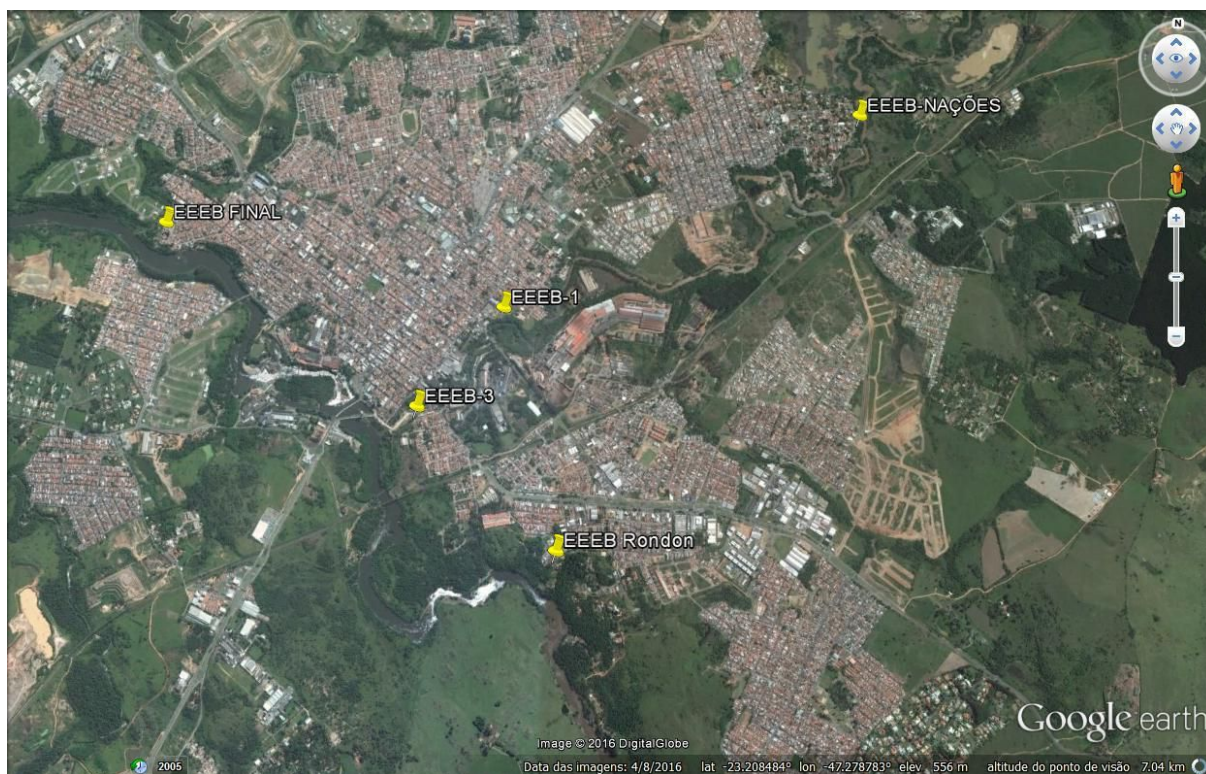

**Figura 1-Unidades fiscalizadas no município de Salto.**



#### 4. NÃO-CONFORMIDADES

Nas inspeções realizadas foram identificadas Não Conformidades, nos termos da Resolução ARES-PCJ nº 48 de 28/02/2014:

NÃO-CONFORMIDADES - Sistema de Esgotamento Sanitário (SES)			
LOCAL	ITEM	DESCRIÇÃO	PRAZO
EEEB-1	7.4	Ausência de extintor de incêndio	Imediato
EEEB-3	7.6	Ausência de identificação da área	Em até 180 dias

# **ANEXOS**

## **FORMULÁRIOS DE FISCALIZAÇÃO**

# ELEVATÓRIA DE ESGOTO

Agência Reguladora ARES-PCJ



**Município:** Salto

**Nome:** EEEB -1

**Tipo:** Esgoto Bruto

**Coordenadas**

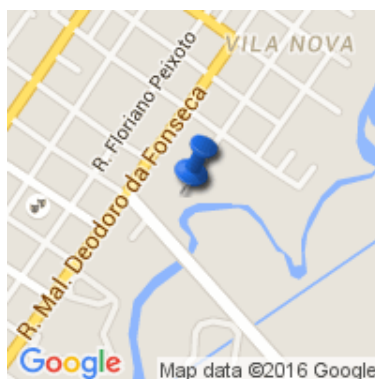

Latitude : -23.204519  
Longitude : -47.286003  
Altitude : 608.013522 m  
Accuracy : 96.0 m

**A área está devidamente cercada?:** Sim

Art. 2º da Lei Federal 11.445/2007

**Existe identificação da Estação Elevatória?:** Sim

Art. 2º da Lei Federal 11.445/2007

**Gradeamento grosseiro:** Limpeza manual

Art. 5.3 da NBR 12208/1992

**Está em condições adequadas de operação?:** Sim

Art. 5.3 da NBR 12208/1992

**Qual a frequência de limpeza? :** Semanal

**Desarenador:** Limpeza manual

**Está em condições adequadas de operação?:** Sim

**Está em condições adequadas de limpeza? :** Sim

**Qual a frequência de limpeza? :** Semanal

**Existe poço pulmão? :** Não

Art. 4.2.1 da NBR 12208/1992

**Existe grupo gerador? :** Não

Art. 5.15 da NBR 12208/1992

**A estação está sujeita a inundações? :** Sim

**São frequentes? :** Não

**Macromedidor:** Nenhum

Art. 5.5 da NBR 12208/1992

**Existe extintor no local? :** Não

Art. 10.9 da NR 10 e Art. 23.1 da NR 23

**A EE permite livre circulação de operadores? :** Sim

Art. 5.10 da NBR 12208/1992

**Existe boa iluminação na EE, inclusive natural? :** Sim

Art. 5.13 da NBR 12208/1992

**A EE permite livre circulação de ar? : Sim**

Art. 5.11 da NBR 12208/1992

**Há acesso para manutenção?: Sim**

Art. 5.6 e 5.7 da NBR 12208/1992

**Existe iluminação para trabalhos noturnos?: Não**

Art. 5.13 da NBR 12208/1992

**Quais condições aparentes dos quadros e cabos elétricos?: Ótimo**

**Existe conjunto moto-bomba reserva?: Instalada**

Art. 4.2.3.4 da NBR 12208/1992

**Existe facilidade para retirada e instalação de bombas?: Sim**

Art. 5.9 da NBR 12208/1992

**Existem vazamentos aparentes?: Não**

Art. 2º da Lei Federal 11.445/2007

**As bombas possuem horímetro individual? : Sim**

**Existem dispositivos de proteção antigolpe?: Válvula de retenção**

**Existem dispositivos de controle e proteção elétrica? : Partida suave (soft starter)**

**Como são operados os conjuntos de recalque?: Operador local em tempo parcial**

**Como é feita a comunicação com o centro de operações? : Rádio**

**Imagens(1)**



**Imagens(2)**



**Descrição(2):** Placa de identificação da EEE

**Imagens(3)**



**Descrição(3):** Caixa de inspeção de entrada do esgoto bruto com desarenador e gradeamento grosseiro e registro comporta



#### Imagens(4)



**Descrição(4):** Vista geral dos poços de passagem e poços de sucção com os conjuntos motobombas submersos

#### Imagens(5)



**Descrição(5):** Vista das tampas de inspeções do poço de sucção e ao fundo caixa de inspeção com registros de manobras e válvula de retenção nas tubulações de recalque

#### Imagens(6)



#### Imagens(7)



**Descrição(7):** Detalhe do barrilete de recalque com registros e válvulas de retenção

#### **Imagens(8)**



**Descrição(8):** Poço de entrada do esgoto bruto com escada marnheiro metálica

#### **Imagens(9)**



**Descrição(9):** Painéis de Comando Elétrico dos Conjuntos motobombas

#### **Imagens(10)**



**Descrição(10):** Vista do interior do Painele Elétrico com soft starter

#### **Imagens(11)**



**Descrição (11):** Container de abrigo dos Painéis Elétricos

---

### **NÃO CONFORMIDADES**

---

**Item 7.4:** Ausência de extintor de incêndio (Art. 10.9 da NR 10 e Art. 23.1 da NR 23). Prazo: Imediato

**Informações complementares:** Essa EEE-1 recalca esgoto bruto para a EEE FINAL. Segundo informações o Extintor estava em manutenção. Os resíduos sólidos retirados no gradeamento vão para o Aterro Sanitário, via ETE Santa Izabel que possui CADRI para o transporte junto à CETESB. Essa EEE-1 é de responsabilidade da CONASA - SANESSALTO.

**Data da inspeção:** 03/23/2016

## Localização da EEEB-1

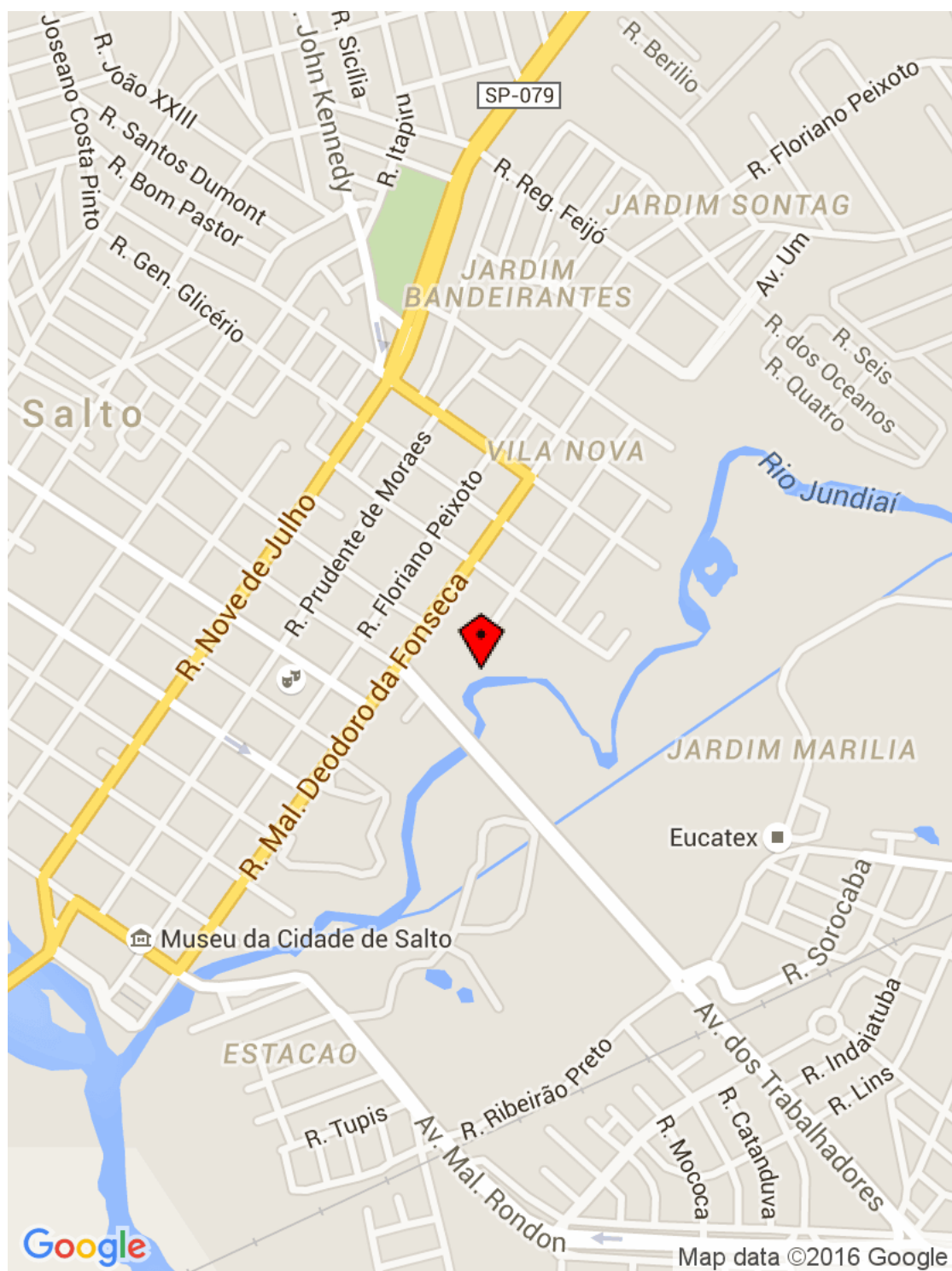



# ELEVATÓRIA DE ESGOTO

Agência Reguladora ARES-PCJ



**Município:** Salto

**Nome:** EEEB - Final

**Tipo:** Esgoto Bruto

**Coordenadas**



Latitude : -23.200399  
Longitude : -47.307667  
Altitude : 547.646354 m  
Accuracy : 64.0 m

**A área está devidamente cercada?:** Sim

Art. 2º da Lei Federal 11.445/2007

**Existe identificação da Estação Elevatória?:** Sim

Art. 2º da Lei Federal 11.445/2007

**Gradeamento grosseiro:** Limpeza manual

Art. 5.3 da NBR 12208/1992

**Está em condições adequadas de operação?:** Sim

Art. 5.3 da NBR 12208/1992

**Qual a frequência de limpeza? :** Semanal

**Imagens(1)**



**Descrição:** Fachada da EEE- Final com portão de entrada e placa de identificação

**Imagens(2)**



**Descrição:** Caixa de entrada de esgoto bruto com escada marnheiro de acesso  
**Imagens(3)**



**Descrição:** Vista geral da EEE- Final com todos os poços de entrada com registro de comporta, Poço de sucção e ao fundo a edificação que abriga o painel de comando elétrico dos conjuntos motobombas  
**Imagens(4)**



**Descrição:** Caixa de entrada de esgoto bruto com registro de comporta  
**Imagens(5)**



**Descrição:** Vista geral do Sistema de poços e caixas de inspeção  
**Imagens(6)**



**Descrição:** Outra vista geral  
**Imagens(7)**



**Descrição:** Painéis de Comando Elétrico  
**Imagens(8)**



**Descrição:** Vista do interior do Painel Elétrico com soft starter  
**Imagens(9)**



**Descrição:** Outro painel de comando elétrico

## Imagens (10)



**Descrição:** Extintor de incêndio

## Imagens(11)



**Descrição:** Painelelétrico com medidor de vazões

---

### NÃO CONFORMIDADES

---

**Informações complementares:** Essa EEE- Final recalca todo o esgoto recebido das demais EEEs para ETE Sta. Isabel. Todas as EEEs possuem telemetria para monitoramento para a verificação se estão em funcionando, sem interferir no acionamento das bombas. Essa EEE esta sujeita há inundações raramente, se for grande porte no Rio Tiete como aconteceu recentemente. Essa EEE- Final é de responsabilidade da CONASA - SANESSALTO.

**Data da inspeção:** 03/23/2016



## Localização EEEB final

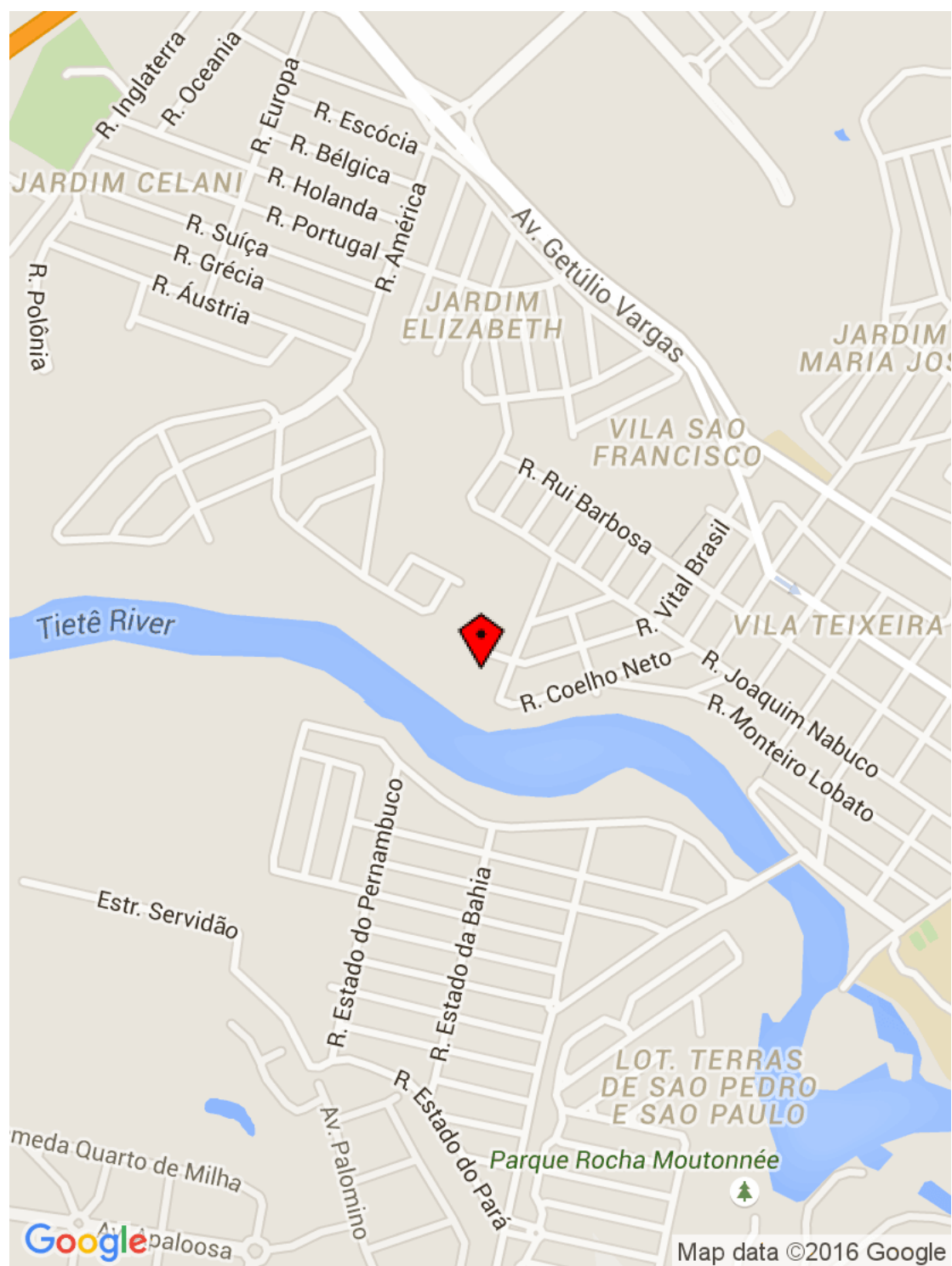

# ELEVATÓRIA DE ESGOTO

Agência Reguladora ARES-PCJ



**Município:** Salto

**Nome:** EEEB- 3

**Tipo:** Esgoto Bruto

**Coordenadas**



Latitude : -23.210431  
Longitude : -47.290892  
Altitude : 546.191934 m  
Accuracy : 48.0 m

**A área está devidamente cercada?:** Sim

Art. 2º da Lei Federal 11.445/2007

**Existe identificação da Estação Elevatória?:** Não

Art. 2º da Lei Federal 11.445/2007

**Gradeamento grosseiro:** Limpeza manual

Art. 5.3 da NBR 12208/1992

**Está em condições adequadas de operação?:** Sim

Art. 5.3 da NBR 12208/1992

**Qual a frequência de limpeza? :** Semanal

**Desarenador:** Limpeza manual

**Está em condições adequadas de operação?:** Sim

**Está em condições adequadas de limpeza? :** Não

**Qual a frequência de limpeza? :** Semanal

**Existe poço pulmão? :** Não

Art. 4.2.1 da NBR 12208/1992

**Existe grupo gerador? :** Não

Art. 5.15 da NBR 12208/1992

**A estação está sujeita a inundações? :** Sim

**São frequentes? :** Não

**Macromedidor:** Nenhum

Art. 5.5 da NBR 12208/1992

**Existe extintor no local? :** Sim

Art. 10.9 da NR 10 e Art. 23.1 da NR 23

**A validade do extintor está em dia?:** Sim

Art. 10.9 da NR 10 e Art. 23.1 da NR 23

**A EE permite livre circulação de operadores? :** Sim

Art. 5.10 da NBR 12208/1992

**Existe boa iluminação na EE, inclusive natural? : Sim**

Art. 5.13 da NBR 12208/1992

**A EE permite livre circulação de ar? : Sim**

Art. 5.11 da NBR 12208/1992

**Há acesso para manutenção?: Sim**

Art. 5.6 e 5.7 da NBR 12208/1992

**Existe iluminação para trabalhos noturnos?: Não**

Art. 5.13 da NBR 12208/1992

**Quais condições aparentes dos quadros e cabos elétricos?: Ótimo**

**Existe conjunto moto-bomba reserva?: Instalada**

Art. 4.2.3.4 da NBR 12208/1992

**Existe facilidade para retirada e instalação de bombas?: Sim**

Art. 5.9 da NBR 12208/1992

**Existem vazamentos aparentes?: Não**

Art. 2º da Lei Federal 11.445/2007

**As bombas possuem manômetro individual? : Não**

**As bombas possuem horímetro individual? : Não**

**Existem dispositivos de proteção antigolpe?: Válvula de retenção**

**Existem dispositivos de controle e proteção elétrica? : Partida suave (soft starter)**

**Como são operados os conjuntos de recalque?: Operador local em tempo parcial**

**Como é feita a comunicação com o centro de operações? : Rádio**

**Imagens(1)**



**Descrição:** Vista geral da EE - 3 ao lado de um Reservatório de água tratada desativado

**Imagens(2)**



**Descrição:** EE - Totalmente cercada

### Imagens(3)



**Descrição:** Sistema geral da EEE com a caixa de entrada de esgoto bruto com registro de controle das vazões, caixa de inspeção com registros e válvulas de retenção e poço de sucção

### Imagens(4)



**Descrição:** Gradeamento e desarenador na caixa de entrada de esgoto bruto

### Imagens(5)



**Descrição:** Poço de sucção com os conjuntos motobombas submersos e barrilete de recalque com cesto de gradeamento grosseiro

### Imagens(6)



**Descrição:** Poço de sucção com grades de inspeções e retirada dos conjuntos motobombas para a manutenção



#### **Imagens(7)**



**Descrição:** Painéis de Comando Elétrico dos Conjuntos motobombas

#### **Imagens(8)**

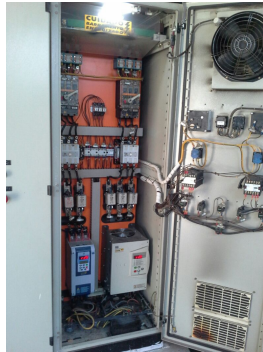

**Descrição:** Vista do interior do Painel Elétrico com soft starter

#### **Imagens(9)**

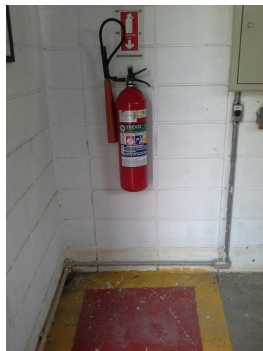

**Descrição:** Extintor de incêndio

#### **Imagens(10)**



**Descrição:** Vista geral da EEE com a edificação que abriga o painel de comando elétrico dos conjuntos motobombas

---

### **NÃO CONFORMIDADES**

---

**Item 7.6:** Ausência de identificação da área (Art. 2º da Lei Federal 11.445/2007). Prazo: Em até 180 dias



**Informações complementares:** Essa EEE -3 recebe esgoto por recalque da EEE -Rondon e da bacia de esgotamento do setor dos bairros à mesma por gravidade, que por sua vez, recalca o esgoto até a EEE - Final. Essa EEE - 3 é de responsabilidade da CONASA - SANESSALTO Ambiental.

**Data da inspeção:** 03/23/2016

## Localização EEEB-3



# ELEVATÓRIA DE ESGOTO

Agência Reguladora ARES-PCJ



**Município:** Salto

**Nome:** EEEB - Nações

**Tipo:** Esgoto Bruto

**Coordenadas**

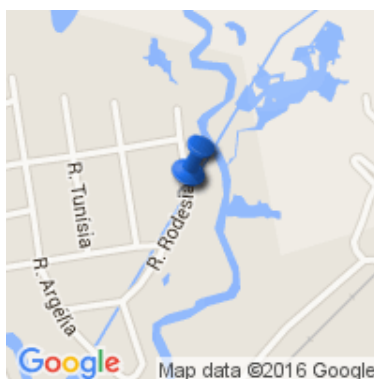

Latitude : -23.191989  
Longitude : -47.264173  
Altitude : 483.375802 m  
Accuracy : 24.0 m

**A área está devidamente cercada?:** Sim

Art. 2º da Lei Federal 11.445/2007

**Existe identificação da Estação Elevatória?:** Sim

Art. 2º da Lei Federal 11.445/2007

**Gradeamento grosseiro:** Limpeza manual

Art. 5.3 da NBR 12208/1992

**Está em condições adequadas de operação?:** Sim

Art. 5.3 da NBR 12208/1992

**Qual a frequência de limpeza? :** Semanal

**Desarenador:** Nenhum

**Existe poço pulmão? :** Não

Art. 4.2.1 da NBR 12208/1992

**Existe grupo gerador? :** Não

Art. 5.15 da NBR 12208/1992

**A estação está sujeita a inundações? :** Sim

**São frequentes? :** Não

**Macromedidor:** Nenhum

Art. 5.5 da NBR 12208/1992

**Existe extintor no local? :** Sim

Art. 10.9 da NR 10 e Art. 23.1 da NR 23

**A validade do extintor está em dia?:** Sim

Art. 10.9 da NR 10 e Art. 23.1 da NR 23

**A EE permite livre circulação de operadores? :** Sim

Art. 5.10 da NBR 12208/1992

**Existe boa iluminação na EE, inclusive natural? :** Sim

Art. 5.13 da NBR 12208/1992

**A EE permite livre circulação de ar? : Sim**

Art. 5.11 da NBR 12208/1992

**Há acesso para manutenção?: Sim**

Art. 5.6 e 5.7 da NBR 12208/1992

**Existe iluminação para trabalhos noturnos?: Não**

Art. 5.13 da NBR 12208/1992

**Quais condições aparentes dos quadros e cabos elétricos?: Ótimo**

**Existe conjunto moto-bomba reserva?: Instalada**

Art. 4.2.3.4 da NBR 12208/1992

**Conjuntos de recalque(1)**

**Quantidade: 2**

**Existe facilidade para retirada e instalação de bombas?: Sim**

Art. 5.9 da NBR 12208/1992

**Existem vazamentos aparentes?: Não**

Art. 2º da Lei Federal 11.445/2007

**As bombas possuem manômetro individual? : Não**

**As bombas possuem horímetro individual? : Sim**

**Existem dispositivos de proteção antigolpe?: Válvula de retenção**

**Existem dispositivos de controle e proteção elétrica? : Inversor de frequência, Partida suave (soft starter)**

**Como são operados os conjuntos de recalque?: Operador local em tempo parcial**

**Como é feita a comunicação com o centro de operações? : Rádio**

**Imagens(1)**



**Descrição:** Vista geral da EEE - Nações com a cerca de alambrado e portão de entrada

**Imagens(2)**



**Descrição:** Placa de identificação da EEE

### Imagens(3)



**Descrição:** Detalhes dos poços de entrada de esgoto bruto e do poço de sucção com as bocas e tampas de inspeções em um nível mais alto que o terreno natural para evitar o afogamento em caso de inundações do Rio Jundiá ao lado. Ao fundo, está a edificação que abriga o painel de comando elétrico dos conjuntos motobombas

### Imagens(4)



**Descrição:** Caixa de inspeção com registros de manobras das vazões e válvulas de retenção no barrilete de recalque

### Imagens(5)



**Descrição:** Cavalete em estrutura metálica com trilho para auxiliar na retirada dos conjuntos motobombas para a manutenção

### Imagens(6)



**Descrição:** Painel Elétrico de Comando dos conjuntos motobombas



## Imagens(7)



**Descrição:** Vista do interior do Painele Elétrico com soft starter

## Imagens(8)

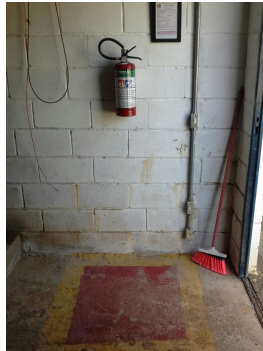

**Descrição:** Extintor de incêndio

## Imagens(9)



**Descrição:** Placa de identificação da EEE

## Imagens(10)



**Descrição:** Vista geral da EEE

---

## NÃO CONFORMIDADES

---

**Informações complementares:** Houve inundação recente, mas a última é de 1983. Esta EEE- Nações recalca esgoto bruto para EEE -1. Essa EEE - NAÇÕES é de responsabilidade da CONASA - SANESSALTO.

**Data da inspeção:** 03/23/2016

## Localização EEB-Nações

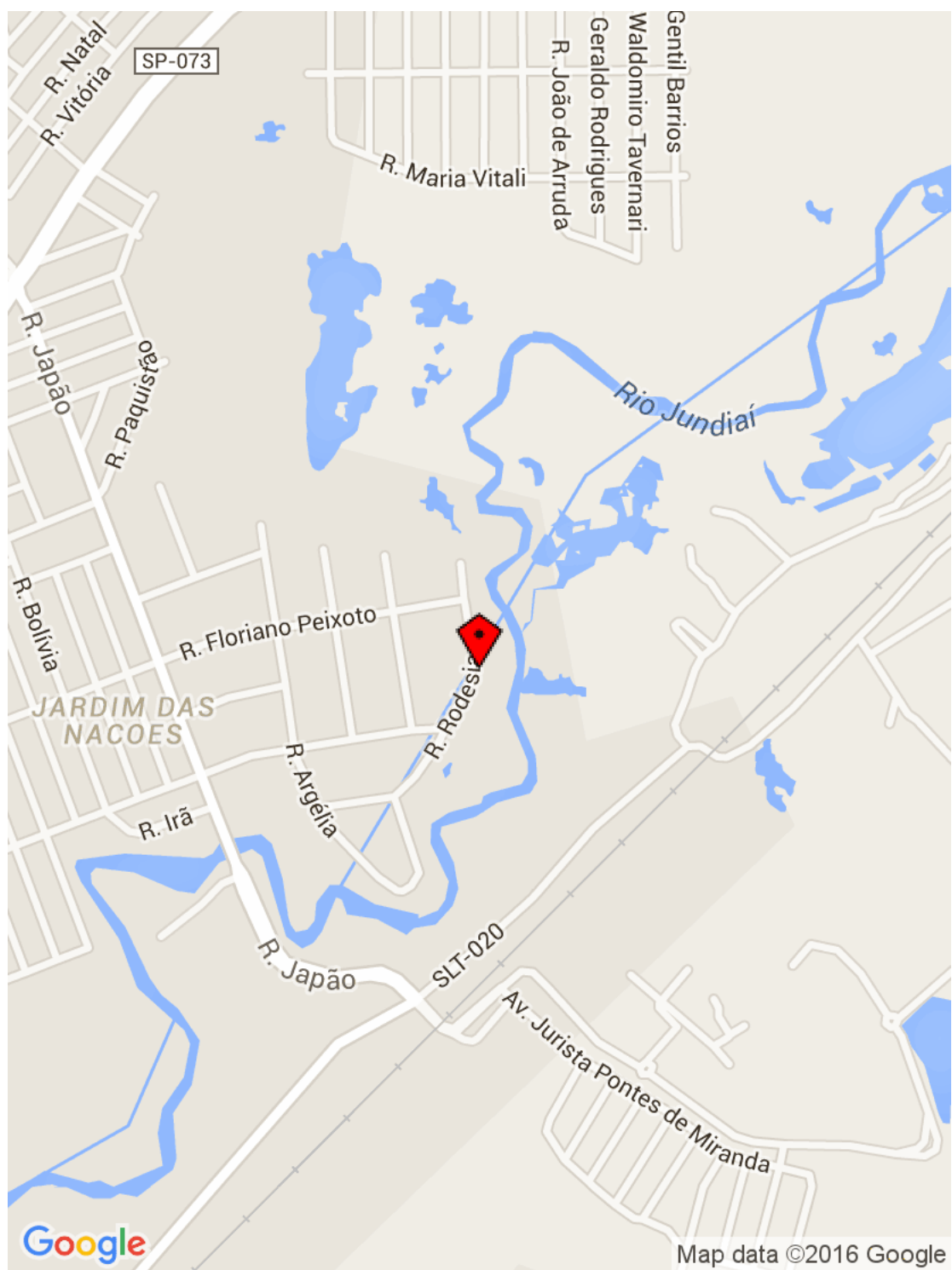

# ELEVATÓRIA DE ESGOTO

Agência Reguladora ARES-PCJ



**Município:** Salto

**Nome:** EEEB - RONDON

**Tipo:** Esgoto Bruto

**Coordenadas**



Latitude : -23.21805  
Longitude : -47.281899  
Altitude : 528.296369 m  
Accuracy : 16.0 m

**A área está devidamente cercada?:** Sim

Art. 2º da Lei Federal 11.445/2007

**Existe identificação da Estação Elevatória?:** Sim

Art. 2º da Lei Federal 11.445/2007

**Gradeamento grosseiro:** Limpeza manual

Art. 5.3 da NBR 12208/1992

**Está em condições adequadas de operação?:** Sim

Art. 5.3 da NBR 12208/1992

**Qual a frequência de limpeza? :** Semanal

**Desarenador:** Limpeza manual

**Está em condições adequadas de operação?:** Sim

**Está em condições adequadas de limpeza? :** Sim

**Qual a frequência de limpeza? :** Outro

**Existe poço pulmão? :** Não

Art. 4.2.1 da NBR 12208/1992

**Existe grupo gerador? :** Não

Art. 5.15 da NBR 12208/1992

**A estação está sujeita a inundações? :** Não

**Macromedidor:** Nenhum

Art. 5.5 da NBR 12208/1992

**Existe extintor no local? :** Sim

Art. 10.9 da NR 10 e Art. 23.1 da NR 23

**A validade do extintor está em dia?:** Sim

Art. 10.9 da NR 10 e Art. 23.1 da NR 23

**A EE permite livre circulação de operadores? :** Sim

Art. 5.10 da NBR 12208/1992

**Existe boa iluminação na EE, inclusive natural? : Sim**

Art. 5.13 da NBR 12208/1992

**A EE permite livre circulação de ar? : Sim**

Art. 5.11 da NBR 12208/1992

**Há acesso para manutenção?: Sim**

Art. 5.6 e 5.7 da NBR 12208/1992

**Existe iluminação para trabalhos noturnos?: Sim**

Art. 5.13 da NBR 12208/1992

**Quais condições aparentes dos quadros e cabos elétricos?: Ótimo**

**Existe conjunto moto-bomba reserva?: Instalada**

Art. 4.2.3.4 da NBR 12208/1992

**Existe facilidade para retirada e instalação de bombas?: Sim**

Art. 5.9 da NBR 12208/1992

**Existem vazamentos aparentes?: Não**

Art. 2º da Lei Federal 11.445/2007

**As bombas possuem horímetro individual? : Sim**

**Existem dispositivos de proteção antigolpe?: Válvula de retenção**

**Existem dispositivos de controle e proteção elétrica? : Partida suave (soft starter)**

**Como são operados os conjuntos de recalque?: Operador local em tempo parcial**

**Como é feita a comunicação com o centro de operações? : Rádio**

**Imagens(1)**



**Descrição:** Poço de entrada do esgoto bruto com cesto de gradeamento grosseiro

**Imagens(2)**



**Descrição:** Poço de sucção com os conjuntos motobombas submersos e barrilete de recalque



### Imagens(3)



**Descrição:** Caixa de inspeção com registros e válvulas de retenção no barrilete da tubulação de recalque

### Imagens(4)



**Descrição:** Vista geral da sequência dos poços de entrada seguido pelo poço de sucção e da caixa de inspeção com registros e válvulas de retenção

### Imagens(5)



**Descrição:** Vista geral da EEE, mostrando ao fundo a edificação que abriga o painel de comando elétrico dos conjuntos motobombas

### Imagens(6)



**Descrição:** Placa de identificação da EEE

### Imagens(7)



**Descrição:** Vista do interior do Painel Elétrico com soft starter  
**Imagens(8)**



**Descrição:** Extintor de incêndio  
**Imagens(9)**



**Descrição:** Fachada da EEE totalmente cercada e portão de entrada

---

### NÃO CONFORMIDADES

---

**Informações complementares:** Recalca para EEE 03 , que na sequencia recalca para recalca para EEE FINAL que recalca para ETE Santa Isabel. Existe um horímetro amostrador da bomba no painel elétrico, que através das leituras do tempo de funcionamento, potência e vazão nominal, estima - se a vazão operacional. Essa EEE Rondon está sob a responsabilidade da Concessionária SANESSALTO.

**Data da inspeção:** 03/23/2016

## A map of a neighborhood in São Paulo, Brazil, specifically Jardim Itaguacu. A red diamond marker is placed on a small blue pond, with a label 'Monumento Nossa Senhora do Monte Serra' next to it. The map shows a network of streets including Av. Mal. Rondon, R. Sorocaba, R. Indaiatuba, R. Lins, R. Pirassununga, R. Birigui, R. Catanduva, R. Mococa, R. Ribeirão Preto, and R. Tupis. Other landmarks and areas labeled include 'Eucatex', 'JARDIM DA CIDADE III', 'JARDIM DA CIDADE I', 'RES. SANTO STEFANO', 'PARQUE RES. RONDON', 'Usina', and 'JARDIM ITAGUACU'. The Google logo is in the bottom left, and 'Map data ©2016 Google' is in the bottom right.